

Sonora

Cuarto Informe de Gobierno

Samuel Ocaña



ANEXO Estadístico-Histórico

13 de octubre de 1983



Instituto
Sonorense
de Cultura

BIBLIOTECA
PÚBLICA CENTRAL

Sonora

Cuarto Informe de Gobierno

Samuel Ocaña



ANEXO Estadístico-Histórico

13 de octubre de 1983

EL ANEXO ESTADÍSTICO-HISTÓRICO DEL INFORME DE GOBIERNO FORMA PARTE DEL MENSAJE QUE - EL C. GOBERNADOR DEL ESTADO DIRIGE AL PUEBLO DE SONORA, YA QUE DOCUMENTA CON LAS CIFRAS CORRESPONDIENTES, LAS PRINCIPALES ACTIVIDADES ECONÓMICAS Y SOCIALES DE LA ENTIDAD POR SECTORES, Y PRESENTA DETALLES SOBRE LAS REALIZACIONES DE LOS MISMOS.

I N D I C E

	PAGINA		PAGINA
INTRODUCCION GENERAL	1	4. CLASIFICACIÓN SECTORIAL DEL GASTO DEL GOBIERNO DEL ESTADO	25
POLITICA ECONOMICA Y FINANCIERA	9	SECTOR AGROPECUARIO	29
NOTA INTRODUCTORIA	11	NOTA INTRODUCTORIA	31
I. ESTADISTICAS DE PRODUCTO E INGRESO ESTATAL		I. SUBSECTOR AGRICOLA	
1. PRODUCTO ESTATAL INTERNO BRUTO A PRECIOS CORRIENTES, POR RAMA DE ACTIVIDAD	13	1. SUPERFICIE SEMBRADA, COSECHADA, VOLUMEN Y VALOR DE LA PRODUCCIÓN, POR CULTIVO Y CICLO AGRÍCOLA	33
2. PRODUCTO ESTATAL INTERNO BRUTO A PRECIOS CORRIENTES, ESTRUCTURA PORCENTUAL	14	2. ALMACENAMIENTO EN AGUA EN LAS PRESAS	42
II. ESTADISTICAS FISCALES		3. FERTILIZANTES UTILIZADOS	42
1. INGRESOS BRUTOS DEL GOBIERNO DEL ESTADO	16	4. PROGRAMAS PARA EL APROVECHAMIENTO OPTIMO DEL AGUA Y RECUPERACIÓN DE TIERRAS	42
2. EGRESOS DEL GOBIERNO DEL ESTADO POR CLASIFICACIÓN ECONÓMICA	18	5. SUPERFICIE ESTABLECIDA CON SISTEMA DE RIEGO PRESURIZADO	44
3. RESUMEN ADMINISTRATIVO DEL GASTO DEL GOBIERNO DEL ESTADO	21	II. SUBSECTOR PECUARIO	
		1. BOVINOS	45

	PAGINA		PAGINA
2. PORCINOS	45	III. COMERCIO EXTERIOR	
3. AVES	46	1. EXPORTACIÓN	65
4. LECHE	46	2. IMPORTACIÓN	66
5. HUEVO	47	IV. POBLACION DEDICADA A LA ACTIVIDAD PESQUERA	
6. COLMENAS	47	1. NÚMERO DE COOPERATIVAS	66
7. VALOR DE LA PRODUCCIÓN PECUARIA POR ESPECIES	47	2. PERMISIONARIOS PARTICULARES	66
SECTOR PESCA	49	V. EMBARCACIONES DEDICADAS A LA ACTIVIDAD PESQUERA	
NOTA INTRODUCTORIA	51	1. EMBARCACIONES POR SECTOR	66
GLOSARIO	55	2. EMBARCACIONES MAYORES POR SECTOR Y PESQUERÍA	66
I. PRODUCCION		3. EMBARCACIONES MENORES POR SECTOR	67
1. PRODUCCIÓN PESQUERA EN PESO FRESCO ENTERO	57	VI. ACUACULTURA	
II. CONSUMO		1. CULTIVOS	67
1. CONSUMO ESTATAL	65	VII. ORGANIZACION Y CAPACITACION PESQUERA	
		1. AREA DE ORGANIZACIÓN	68

	PAGINA
VIII. INDUSTRIA PESQUERA ESTATAL	
1. VOLUMEN DE LOS PRODUCTOS PESQUEROS PROCESADOS	68
2. INDUSTRIAS PESQUERAS EN OPERACIÓN	69
IX. INFRAESTRUCTURA PORTUARIA	
1. MUELLES	70
2. MUELLES CON ESPIGÓN	70
3. SEÑALAMIENTOS MARÍTIMOS	71
X. CONSTRUCCION DE EMBARCACIONES	
1. ASTILLEROS	71
2. FÁBRICAS DE LANCHAS	71
3. CONSTRUCCIÓN DE EMBARCACIONES MAYORES	71
SECTOR INDUSTRIAL	73
NOTA INTRODUCTORIA	75

	PAGINA
I. VALOR DE LA PRODUCCION INDUSTRIAL	
1. MANUFACTURAS	77
2. MINERÍA	77
3. ELECTRICIDAD	77
4. CONSTRUCCIÓN	77
5. TOTAL VALOR DE LA PRODUCCIÓN INDUSTRIAL	77
II. EXPANSION DEL SECTOR INDUSTRIAL	
1. NÚMERO DE INDUSTRIAS	78
2. INVERSIÓN	78
3. EMPLEO	79
III. SUBSECTOR MINERIA	
1. VOLUMEN DE LA PRODUCCIÓN	79
2. VALOR DE LA PRODUCCIÓN	80
IV. SUBSECTOR ELECTRICIDAD	
1. VALOR DE LAS VENTAS	81

	PAGINA
2. PRODUCCIÓN - GENERACIÓN	83
3. GENERACIÓN ANUAL	84
SECTOR TURISMO	87
NOTA INTRODUCTORIA	89
GLOSARIO	91
I. TURISMO NACIONAL Y EXTRANJERO	
1. AFLUENCIA TURÍSTICA	95
2. PERMANENCIA MEDIA	95
3. GASTO PROMEDIO	95
4. DERRAMA ECONÓMICA	95
II. OFERTA TURÍSTICA	
1. OFERTA DE HOSPEDAJE	95
2. OFERTA DE SERVICIOS TURÍSTICOS	97
3. INFORMACIÓN Y AUXILIO TURÍSTICO	97

	PAGINA
III. INVERSION EN HOTELERIA	
1. MONTO DE INVERSIÓN	98
2. TOTAL DE CUARTOS CONSTRUÍDOS	98
3. NÚMERO DE EMPLEOS GENERADOS	98
SECTOR COMERCIO	99
NOTA INTRODUCTORIA	101
I. ABASTO ESTATAL SISTEMA OFICIAL	
1. ABASTO DE PRODUCTOS BÁSICOS	103
2. DISTRIBUCIÓN DE PRODUCTOS BÁSICOS	103
3. ABASTO DE GRANO FORRAJERO	103
4. CAPACIDAD DE ALMACENAJE	104
5. INDUSTRIA DEL SISTEMA ESTATAL	104
II. PROTECCION AL CONSUMIDOR	
1. SECRETARÍA DE COMERCIO Y FOMENTO INDUSTRIAL	105

	PAGINA
2. PROCURADURÍA FEDERAL DEL CONSUMIDOR	105
3. INTITUTO NACIONAL DEL CONSUMIDOR	106
COMUNICACIONES Y TRANSPORTES - ASENTAMIENTOS HUMANOS	107
NOTA INTRODUCTORIA	109
GLOSARIO	111
I. COMUNICACIONES Y TRANSPORTES	
1. INFRAESTRUCTURA	113
II. ASENTAMIENTOS HUMANOS	
1. POBLACIÓN	115
2. VIVIENDA	115
3. AGUA POTABLE	115
4. ALCANTARILLADO	116
5. ELECTRIFICACIÓN	116

	PAGINA
SECTOR EDUCACION	117
NOTA INTRODUCTORIA	119
GLOSARIO	121
I. ATENCION EDUCATIVA	
1. EDUCACIÓN PREESCOLAR	123
2. EDUCACIÓN PRIMARIA	123
3. CAPACITACIÓN PARA EL TRABAJO	123
4. EDUCACIÓN SECUNDARIA	124
5. EDUCACIÓN MEDIA TERMINAL	124
6. EDUCACIÓN MEDIA SUPERIOR (BACHILLERATO)	124
7. EDUCACIÓN NORMAL	125
8. EDUCACIÓN SUPERIOR	125
9. DEMANDA DE SERVICIOS EDUCATIVOS	125

	PAGINA		PAGINA
SECTOR SALUD Y SEGURIDAD SOCIAL	127	1. ATENCIÓN PREVENTIVA	135
NOTA INTRODUCTORIA	129	2. ATENCIÓN CURATIVA	136
GLOSARIO	131	3. CAPACITACIÓN A LA POBLACIÓN	136
I. ESTADISTICAS BASICAS		4. SANEAMIENTO Y MEJORAMIENTO DEL MEDIO	136
1. POBLACIÓN DERECHOHABIENTE POR INSTITUCIÓN	133	III. ASISTENCIA SOCIAL	
2. POBLACIÓN ASEGURADA POR INSTITUCIÓN	133	1. PRESTACIONES SOCIALES	137
3. RECURSOS HUMANOS DE LAS INSTITUCIONES DE SALUD PÚBLICA	134	IV. SEGURIDAD SOCIAL	
4. RECURSOS MATERIALES DE LAS INSTITUCIONES DE SALUD PÚBLICA	134	1. PRESTACIONES ECONÓMICAS	137
5. ESTABLECIMIENTOS DE SALUD PÚBLICA DEL ESTADO	134	2. PRESTACIONES SOCIALES	138
6. NATALIDAD	134	3. PROTECCIÓN AL SALARIO	138
7. MORTALIDAD	134	SECTOR LABORAL	141
II. SALUD PUBLICA		NOTA INTRODUCTORIA	143
		I. EMPLEO	
		1. POBLACIÓN TOTAL	145

		PAGINA
2. POBLACIÓN ECONÓMICAMENTE AC- TIVA (PEA)	145	
3. POBLACIÓN ECONÓMICAMENTE - INACTIVA (PEI)	145	
4. POBLACIÓN OCUPADA	145	
5. POBLACIÓN DESOCUPADA	145	
6. GENERACIÓN DE EMPLEOS	145	
7. TASA DE DESEMPLEO	145	
8. POBLACIÓN OCUPADA POR SECTO- RES PROGRAMÁTICOS	145	
II. SERVICIO ESTATAL DEL EMPLEO		
1. COLOCACIÓN INDIVIDUAL	146	
2. CAPACITACIÓN A DESEMPLEADOS	146	
3. ESTUDIOS DE MERCADO DE TRABAJO	146	
4. INSTALACIÓN DE DELEGACIONES - MUNICIPALES DE EMPLEO	146	
III. RELACIONES LABORALES		
1. SERVICIO PÚBLICO DE CONCILIACIÓN		147
2. PROCURADURÍA DE LA DEFENSA DEL - TRABAJO		147
3. INSPECTORÍA		147
4. CONCILIACIÓN Y ARBITRAJE		147
IV. CAPACITACION Y ADIESTRAMIENTO		
1. REGISTRO DE COMISIONES MIXTAS		147
2. REGISTRO DE PLANES Y PROGRAMAS		147
V. SEGURIDAD E HIGIENE		
1. REGISTRO DE COMISIONES MIXTAS		148
VI. ORGANIZACION SOCIAL PARA EL TRABAJO		
1. FORMACIÓN DE COOPERATIVAS		148
VII. PROTECCION AL SALARIO		
1. TARJETAS CONACURT		148

PAGINA

PAGINA

2. FONACOT

148

VII. COOPERATIVISMO

1. SOCIEDADES COOPERATIVAS

149

2. SOCIOS

149

Introducción



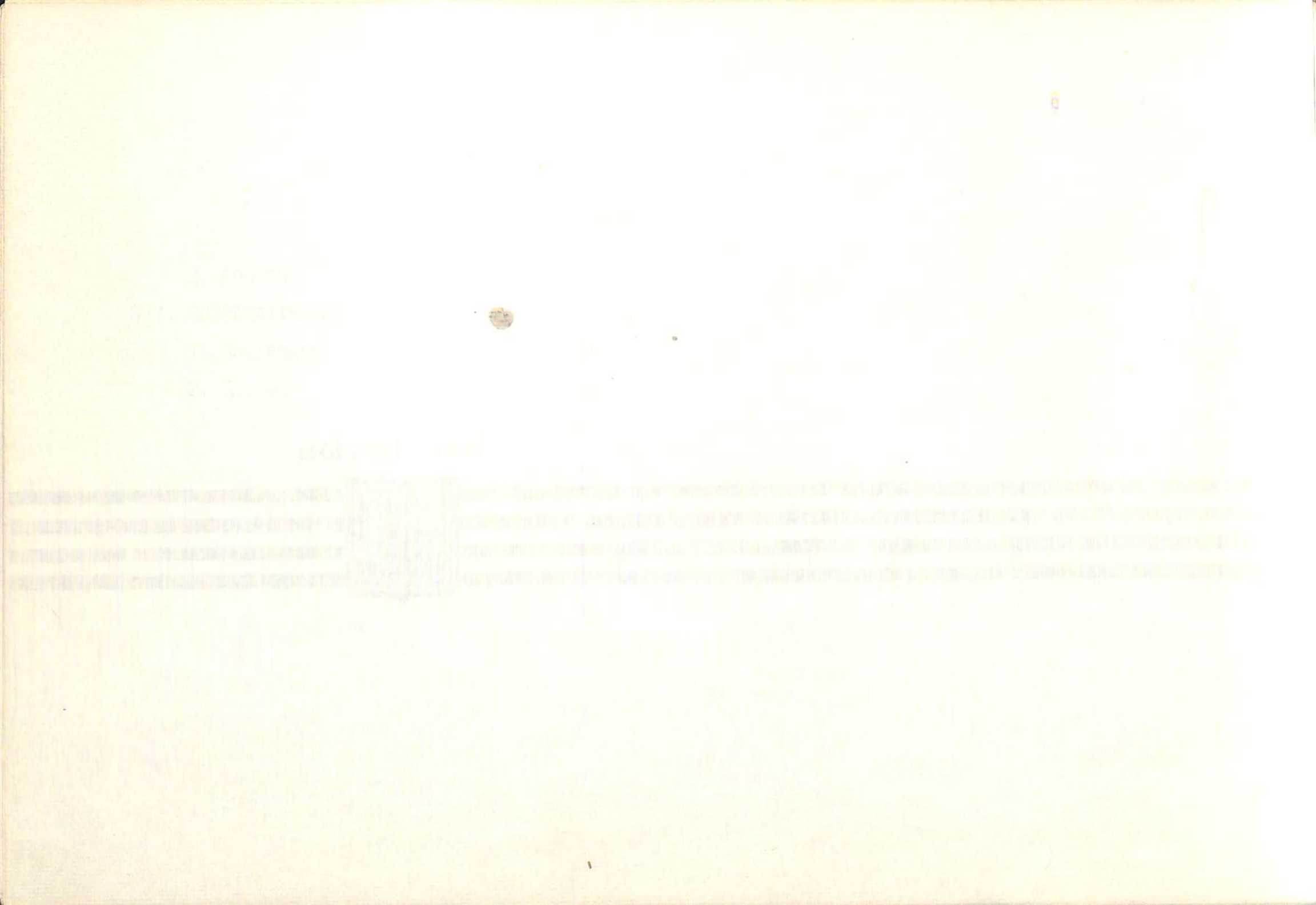

EL ANEXO ESTADÍSTICO-HISTÓRICO PRESENTA INFORMACIÓN CUANTITATIVA QUE COMPLEMENTA Y FUNDAMENTA EL TEXTO DEL INFORME DE GOBIERNO.

REÚNE LA INFORMACIÓN ESTADÍSTICA ESTATAL BÁSICA DE LAS ACTIVIDADES -- ECONÓMICAS Y SOCIALES, LA CUAL ES DISTRIBUÍDA POR CAPÍTULOS QUE CORRESPONDEN A LOS DISTINTOS SECTORES EN QUE SE DIVIDE LA ADMINISTRACIÓN PÚBLICA ESTATAL.

DICHA INFORMACIÓN, SALVO ALGUNAS EXCEPCIONES, COMPRENDE SERIES ESTADÍSTICAS QUE ABARCAN EL AÑO EN CURSO Y LOS CUATRO ANTERIORES, LO QUE PERMITE ANALIZAR LOS CAMBIOS DE LOS FENÓMENOS REGISTRADOS Y BRINDA UNA VISIÓN DE CONJUNTO DE LA EVOLUCIÓN DE LA ACTIVIDAD ESTATAL Y, EN PARTICULAR, DE LA GUBERNAMENTAL.

AL RESPECTO, CABE PRECISAR QUE LA INFORMACIÓN QUE SE CONSIGNA EN EL ÚLTIMO AÑO DE LA SERIE HISTÓRICA DEL ANEXO ESTADÍSTICO, SON CIFRAS PRELIMINARES, DEBIDO A LA FECHA EN QUE ES RENDIDO EL INFORME DE GOBIERNO, Y LA ACTUALIZACIÓN DE DICHAS CIFRAS AL CIERRE DEL PERÍODO ANUAL, SERÁ PRESENTADA EN EL ANEXO CORRESPONDIENTE AL SIGUIENTE INFORME.

POR OTRA PARTE, LA NECESIDAD SIEMPRE CRECIENTE DE INFORMACIÓN ESTADÍSTICA QUE DEMANDA EL QUEHACER ESTATAL Y EL ESFUERZO GUBERNAMENTAL PERMANENTE DE MEJORAR EL CONTENIDO DE ÉSTA Y LA FUNCIÓN INFORMATIVA, NOS HA IMPULSADO A SUPERAR LA EXTENSIÓN DE LA INFORMACIÓN PRESENTADA EN EL ANEXO ESTADÍSTICO-HISTÓRICO DE 1982. ES ASÍ, QUE LA EXTENSIÓN DEL PRESENTE ANEXO VARÍA DE ACUERDO A LAS CARACTERÍSTICAS PROPIAS DE LOS DISTINTOS SECTORES, PROCURANDO EN TODOS LOS CASOS, NO PRESENTAR UN CONJUNTO EXAGERADO DE CIFRAS, PERO SÍ LA INFORMACIÓN SUFICIENTE PARA REVELAR LA SITUACIÓN QUE GUARDAN LOS COMPONENTES DE LA ACTIVIDAD ESTATAL.

LA INFORMACIÓN QUE SE PRESENTA EN ESTE ANEXO SE SELECCIONÓ BAJO TRES-CRITERIOS:

EN EL PRIMERO, SE RECABARON LOS DATOS QUE CORRESPONDEN A LOS INDICADORES BÁSICOS DE LAS DISTINTAS ACTIVIDADES. SE PRESCINDIÓ DE DATOS POCO RELEVANTES O QUE, POR SÍ MISMOS O EN COMBINACIÓN CON OTROS, TOCABAN ASPECTOS PARTICULARES DE ESCASO INTERÉS DENTRO DEL CONJUNTO O PARA LOS GRANDES OBJETIVOS ESTATALES

EN SEGUNDO TÉRMINO, SÓLO SE DETALLÓ LA INFORMACIÓN CUANDO SE CONSIDERÓ INDISPENSABLE PARA LA COMPRENSIÓN O EL ANÁLISIS DE LOS FENÓMENOS.

EN TERCER LUGAR, SE TRATÓ DE EVITAR LA DUPLICIDAD DE INFORMACIÓN ENTRE SECTORES O DENTRO DE UN MISMO SECTOR. CUANDO ESTO FUE INEVITABLE SE UTILIZÓ LA MISMA FUENTE DE DATOS, PARA EVITAR DISCREPANCIAS ENTRE LAS CIFRAS PROPORCIONADAS PARA UN MISMO CONCEPTO.

EN RESUMEN, SE PROCURÓ QUE LA INFORMACIÓN SEA EXPLÍCITA POR SÍ MISMA-- Y QUE PRESENTE UNA SECUENCIA COHERENTE, PARA BRINDAR UN ORDEN EN EL CONOCIMIENTO Y EL ANÁLISIS DE LOS DATOS REGISTRADOS.

EL ANEXO SE INTEGRÓ POR LOS DIVERSOS SECTORES PROGRAMÁTICOS DEL SECTOR PÚBLICO ESTATAL. CADA SECTOR PRESENTA UNA NOTA INTRODUCTORIA, UN GLOSARIO DE TÉRMINOS Y CUADROS ESTADÍSTICOS.

EN LA NOTA INTRODUCTORIA, SE PRESENTA DE MANERA GENERAL LAS CARACTERÍSTICAS DE LA INFORMACIÓN CONSIGNADA EN CADA SECTOR, INCLUYENDO ADEMÁS, LAS OBSERVACIONES AL ANEXO DEL AÑO ANTERIOR.

EN EL GLOSARIO DE TÉRMINOS, SE DEFINE EL SIGNIFICADO DE TODO CONCEPTO TÉCNICO VERTIDO Y SE ACLARAN LAS UNIDADES DE MEDIDA UTILIZADAS DE USO POCO FRECUENTE.

LOS CUADROS ESTADÍSTICOS CONTIENEN, POR REGLA GENERAL, UNA COLUMNA DE CONCEPTOS, OTRA DE UNIDADES DE MEDIDA, CINCO COLUMNAS PARA DATOS ANUALES Y UNA COLUMNA AL FINAL DEL MARGEN DERECHO, EN LA CUAL SE ANOTARÁN LAS OBSERVACIONES PERTINENTES. EN LOS CASOS DE LOS SECTORES AGROPECUARIO Y EDUCACIÓN, SE PRESENTAN CUADROS EN DONDE EL CONCEPTO DE LAS CINCO COLUMNAS DE PERÍODO ANUAL, CAMBIA POR EL DE AÑO AGRÍCOLA Y CICLO ESCOLAR, RESPECTIVAMENTE PARA ESTOS DOS SECTORES.

LOS CONCEPTOS QUE SE ANOTAN EN LA PRIMERA COLUMNA DE LOS CUADROS SE PRESENTAN DE LA SIGUIENTE MANERA: PARA EL PRIMER NIVEL SE UTILIZAN NÚMEROS ROMANOS Y LETRAS MAYÚSCULAS; EN EL SEGUNDO NIVEL, NÚMEROS ARÁBIGOS Y LETRAS MAYÚSCULAS CON SANGRÍA; - EL TERCER NIVEL EMPLEA NÚMEROS ARÁBIGOS CON UN DECIMAL Y LETRAS MAYÚSCULAS Y MINÚSCULAS CON SANGRÍA; EL CUARTO NIVEL, SE PRESENTA CON NÚMEROS ARÁBIGOS Y DOS DECIMALES Y LETRAS MAYÚSCULAS Y MINÚSCULAS CON SANGRÍA; UN QUINTO NIVEL SE PRESENTA SIN NÚMEROS, CON SANGRÍA Y EL TEXTO EN MAYÚSCULAS Y MINÚSCULAS.

EN LA PARTE SUPERIOR DERECHA DEL CUADRO SE INDICA EL NOMBRE DEL SECTOR A QUE PERTENECEN Y AL PIE DE LOS MISMOS SE SEÑALA LA FUENTE DE LA INFORMACIÓN.

LAS UNIDADES DE MEDIDA SE ESTABLECIERON DE ACUERDO CON LAS ESPECIFICACIONES QUE REQUIERE CADA CONCEPTO, TENIENDO ESPECIAL CUIDADO DE UTILIZAR LA MISMA UNIDAD DE MEDIDA PARA LOS CONCEPTOS DERIVADOS DE OTROS MÁS AGREGADOS.

POR LO QUE RESPECTA A LA FALTA DE CIFRAS EN ALGUNA COLUMNA, LOS CRITERIOS UTILIZADOS SON LOS SIGUIENTES:

SE UTILIZA N.D. (No DISPONIBLE) CUANDO, EXISTIENDO LA INFORMACIÓN, NO FUE POSIBLE OBTENERLA.

SE DEJAN EN BLANCO LAS COLUMNAS CUANDO SE PROCESA LA INFORMACIÓN, O SE PRODUCE Y DIFUNDE A PARTIR DE UN AÑO DETERMINADO.

SE USA EL GUIÓN CUANDO NO EXISTEN DATOS PARA EL PERÍODO ANUAL CORRESPONDIENTE.

AL ELABORAR ESTE ANEXO, SE TUVO COMO PROPÓSITO LOGRAR EL MAYOR GRADO-DE CONGRUENCIA CON LA INFORMACIÓN CONTENIDA EN LAS PUBLICACIONES OFICIALES DEL GOBIERNO - DEL ESTADO, PARA CUMPLIR ASÍ CON EL OBJETIVO DE DOCUMENTAR CON INFORMACIÓN ESTADÍSTICA SU FICIENTE Y FIDEDIGNA.

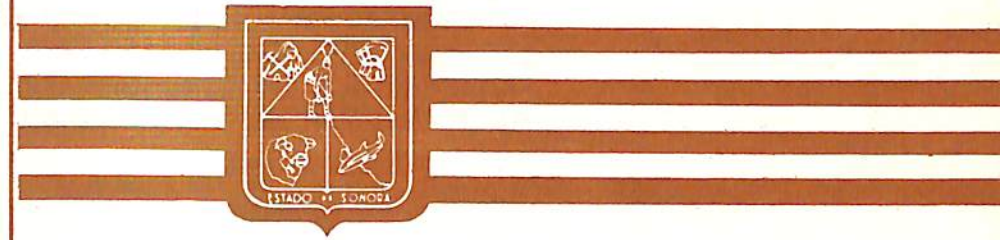

Política económica y financiera

NOTA INTRODUCTORIA

LA INFORMACIÓN QUE PRESENTA EL SECTOR POLÍTICA ECONÓMICA Y FINANCIERA, SE ALIMENTA DE LA ESTADÍSTICA GENERADA POR LA SECRETARÍA DE PROGRAMACIÓN Y PRESUPUESTO DEL GOBIERNO DEL ESTADO. LA ESTRUCTURA DE ESTA INFORMACIÓN SE COMPONE DE DOS CAPÍTULOS SOBRE LOS SIGUIENTES RUBROS: ESTADÍSTICAS DE PRODUCTO E INGRESO ESTATAL Y ESTADÍSTICAS FISCALES.

EN EL PRIMER CAPÍTULO, QUE SE REFIERE A LAS ESTADÍSTICAS DE PRODUCTO - E INGRESO ESTATAL, EXISTE UN CAMBIO RESPECTO A LO PUBLICADO EN EL ANEXO DEL TERCER INFORME DE GOBIERNO. ANTERIORMENTE, EL PRODUCTO ESTATAL FUE PRESENTADO POR GRANDES DIVISIONES DE LAS ACTIVIDADES ECONÓMICAS DEL ESTADO; AHORA SE PROPORCIONA LA INFORMACIÓN POR CADA UNA DE LAS DIECISIETE RAMAS DE ACTIVIDAD QUE COMPRENEN LA MATRIZ INSUMO-PRODUCTO DE SONORA DE 1980.

POR OTRA PARTE, CONVIENE ACLARAR QUE LA SERIE HISTÓRICA DEL PRODUCTO - ESTATAL INTERNO BRUTO ES CONSIGNADA A PARTIR DE 1980, NO PRESENTÁNDOSE POR LO TANTO, EL PRODUCTO CORRESPONDIENTE AL AÑO DE 1979. LO ANTERIOR, SE DEBIÓ A QUE LA ESTRUCTURA DE DICHO AÑO CORRESPONDE A LA CLASIFICACIÓN DE ACTIVIDADES DE LA MATRIZ INSUMO-PRODUCTO DE 1960 ELABORADA POR EL BANCO DE MÉXICO, LA CUAL COMPRENDE TREINTA Y DOS RAMAS DE ACTIVIDAD.

ACTUALMENTE, LA SECRETARÍA DE PROGRAMACIÓN Y PRESUPUESTO DEL GOBIERNO-DEL ESTADO, SE ENCUENTRA EN LA TAREA DE ELABORAR EL SISTEMA DE CUENTAS ECONÓMICAS ESTATALES, LAS CUALES UNA VEZ CONCLUÍDAS DARÁN A CONOCER UNA ESTRUCTURA Y MEDICIONES ANUALES DE LOS PRINCIPALES AGREGADOS MACROECONÓMICOS DEL ESTADO MÁS OBJETIVAS ENTRE OTRAS Y, EN GENERAL, PERMITIRÁN CONTAR CON UN INSTRUMENTO MÁS ADECUADO PARA LA TOMA DE DECISIONES EN MATERIA DE POLÍTICA ECONÓMICA.

EL SEGUNDO CAPÍTULO CORRESPONDE A LAS ESTADÍSTICAS FISCALES. ESTAS SE AGRUPAN EN DOS GRANDES APARTADOS, LAS QUE SE REFIEREN AL INGRESO Y LAS QUE SE REFIEREN AL GASTO DEL SECTOR PÚBLICO. EN LOS DOS CASOS, LAS CIFRAS CONSIGNADAS CORRESPONDEN A LOS PROYECTOS DE INGRESOS E EGRESOS DEL GOBIERNO DEL ESTADO.

GOBIERNO DEL ESTADO DE SONORA
CUADRO ESTADISTICO-HISTORICO

13

POLÍTICA ECONÓMICA Y FINANCIERA

CONCEPTO	UNIDAD DE MEDIDA	PERIODO ANUAL					OBSERVACIONES
		1979	1980	1981	1982	1983 <u>1/</u>	
I. ESTADISTICAS DE PRODUCTO E INGRESO ESTATAL							
1. PRODUCTO ESTATAL INTERNO BRUTO A PRECIOS CORRIENTES, POR RAMA DE ACTIVIDAD							
1.1. AGROPECUARIO	MILLONES DE PESOS		10,619.4	13,593.8	22,924.4	38,776.3	
1.1.1. AGRICULTURA	"		7,484.5	9,563.6	14,927.6	28,068.8	
1.1.2. GANADERÍA	"		2,958.1	3,848.8	7,660.6	10,245.6	
1.1.3. SILVICULTURA	"		176.8	181.4	336.2	461.9	
1.2. PESCA	"		4,052.9	7,884.4	13,072.8	16,981.4	
1.3. INDUSTRIA	"		26,508.5	29,693.4	58,071.7	98,068.6	
1.3.1. MANUFACTURAS	"		9,641.5	11,251.7	23,658.2	33,110.0	
ALIMENTOS, BEBIDAS Y TABACO	"		5,329.8	6,354.6	15,544.4	17,950.9	
TEXTIL, CUERO Y CALZADO	"		1,765.2	1,794.6	3,011.4	5,219.2	
MADERA, PAPEL, IMPRENTA Y CONEXAS	"		368.7	443.6	767.2	1,837.9	
HULE Y QUÍMICOS	"		423	486.8	867.5	937.5	

FUENTE DE INFORMACION SECRETARÍA DE PROGRAMACIÓN Y PRESUPUESTO DEL GOBIERNO DEL ESTADO

1/ PRELIMINAR

GOBIERNO DEL ESTADO DE SONORA
CUADRO ESTADISTICO-HISTORICO

POLÍTICA ECONÓMICA Y FINANCIERA

CONCEPTO	UNIDAD DE MEDIDA	PERIODO ANUAL					OBSERVACIONES
		1979	1980	1981	1982	1983 <u>1/</u>	
PRODUCTOS DE MINERALES NO METÁLICOS	MILLONES DE PESOS		487.9	588.9	994.5	1,141.0	
OTRAS INDUSTRIAS DE TRANSFORMACIÓN	"		1,266.9	1,583.2	2,473.2	6,023.5	
1.3.2. MINERÍA	"		6,854.4	6,327.2	14,002.9	39,087.8	
1.3.3. CONSTRUCCIÓN	"		8,804.7	10,477.8	18,187.1	23,381.9	
1.3.4. ELECTRICIDAD	"		1,207.9	1,636.7	2,223.5	2,488.6	
1.4. SERVICIOS	"		46,405.7	48,217.0	94,840.3	187,875.6	
1.4.1. TRANSPORTES Y COMUNICACIONES	"		3,112.0	3,392.0	6,001.5	10,616.7	
1.4.2. COMERCIO	"		18,677.7	19,765.4	35,889.7	65,175.7	
1.4.3. MOTELES Y RESTAURANTES	"		4,237.0	4,873.0	9,432.1	18,260.6	
1.4.4. OTROS SERVICIOS	"		20,379.0	20,186.6	43,517.0	93,822.6	
1.5. TOTAL	"		87,586.5	99,388.6	188,909.2	341,701.7	
2. PRODUCTO ESTATAL INTERNO BRUTO A PRECIOS CORRIENTES, ESTRUCTURA - PORCENTUAL							
2.1. AGROPECUARIO	PORCIENTO		12.1	13.7	12.2	11.3	
2.1.1. AGRICULTURA	"		8.5	9.6	7.9	8.3	

FUENTE DE INFORMACION

SECRETARÍA DE PROGRAMACIÓN Y PRESUPUESTO DEL GOBIERNO DEL ESTADO

1/ PRELIMINAR

GOBIERNO DEL ESTADO DE SONORA

CUADRO ESTADISTICO-HISTORICO

POLÍTICA ECONÓMICA Y FINANCIERA

CONCEPTO	UNIDAD DE MEDIDA	PERIODO ANUAL					OBSERVACIONES
		1979	1980	1981	1982	1983 <u>1/</u>	
2.1.2. GANADERÍA	PORCIENTO		3.4	3.9	4.1	3.0	
2.1.3. SILVICULTURA	"		0.2	0.2	0.2	0.1	
2.2. PESCA	"		4.6	7.9	6.9	5.0	
2.3. INDUSTRIA	"		30.3	29.9	30.7	28.7	
2.3.1. MANUFACTURAS	"		11.0	11.3	12.5	9.8	
ALIMENTOS, BEBIDAS Y TABACO	"		6.1	6.4	8.2	5.4	
TEXTIL, CUERPO Y CALZADO	"		2.0	1.8	1.6	1.5	
MADERA, PAPEL, IMPRENTA Y CONEXOS	"		0.4	0.4	0.4	0.5	
HULE Y QUÍMICOS	"		0.5	0.5	0.5	0.3	
PRODUCTOS DE MINERALES NO METÁLICOS	"		0.6	0.6	0.5	0.3	
OTRAS INDUSTRIAS DE TRANSFORMACIÓN	"		1.4	1.6	1.3	1.8	
2.3.2. MINERÍA	"		7.8	6.4	7.4	11.4	
2.3.3. CONSTRUCCIÓN	"		10.1	10.6	9.6	6.8	
2.3.4. ELECTRICIDAD	"		1.4	1.6	1.2	0.7	
2.4. SERVICIOS	"		53.0	48.5	50.2	55.0	

FUENTE DE INFORMACION

SECRETARÍA DE PROGRAMACIÓN Y PRESUPUESTO DEL GOBIERNO DEL ESTADO

1/ PRELIMINAR

GOBIERNO DEL ESTADO DE SONORA
CUADRO ESTADISTICO-HISTORICO

POLÍTICA ECONÓMICA Y FINANCIERA

CONCEPTO	UNIDAD DE MEDIDA	PERIODO ANUAL					OBSERVACIONES
		1979	1980	1981	1982	1983 <u>1/</u>	
2.4.1. TRANSPORTES Y CO MUNICACIONES	PORCIENTO		3.6	3.4	3.2	3.1	
2.4.2. COMERCIO	"		21.3	19.9	19.0	19.1	
2.4.3. MOTELES Y RESTAU- RANTES	"		4.8	4.9	5.0	5.3	
2.4.4. OTROS SERVICIOS	"		23.3	20.3	23.0	27.5	
2.5. T O T A L	"		100.0	100.0	100.0	100.0	
II. ESTADISTICAS FISCALES							
1. INGRESOS BRUTOS DEL GO BIERNO DEL ESTADO							
1.1. IMPUESTOS							
PRESUPUESTADO	MILLONES DE PESOS	582.3	758.8	621.8	745.7	941.0	
REAL	"	714.2	711.3	665.4	941.9	1,012.6	
1.2. DERECHOS							
PRESUPUESTADO	"	55.1	168.6	167.5	244.4	213.2	
REAL	"	96.5	208.1	162.1	249.1	291.8	
1.3. PRODUCTOS							
PRESUPUESTADO	"	29.0	27.1	9.0	5.7	11.5	

FUENTE DE INFORMACION

TESORERÍA GENERAL DEL ESTADO

1/ INGRESOS REALES ESTIMADOS

GOBIERNO DEL ESTADO DE SONORA
CUADRO ESTADISTICO-HISTORICO

17

POLÍTICA ECONÓMICA Y FINANCIERA

CONCEPTO	UNIDAD DE MEDIDA	PERIODO ANUAL					OBSERVACIONES
		1979	1980	1981	1982	1983 <u>1/</u>	
REAL	MILLONES DE PESOS	21.0	16.6	5.9	11.8	15.0	
1.4. APROVECHAMIENTOS							
PRESUPUESTADO	"	135.5	181.8	146.7	205.6	301.9	
REAL	"	190.7	222.0	127.5	330.0	1,223.4	
1.5. CONTRIBUCIONES							
PRESUPUESTADO	"	269.7	203.5	131.9	166.4	186.7	
REAL	"	255.3	243.2	140.4	202.6	216.6	
1.6. OTROS INGRESOS							
PRESUPUESTADO	"	3.1	15.8	1.5	6.2	4.1	
REAL	"	240.0	7.1	5.8	5.6	10.3	
1.7. PARTICIPACIONES FEDERALES							
PRESUPUESTADO	"	1,030.0	2,048.8	4,246.0	5,926.8	7,821.2	
REAL	"	1,276.4	3,004.6	5,552.8	7,817.8	14,686.4	
1.8. TOTAL INGRESOS							
PRESUPUESTADO	"	2,104.7	3,403.4	5,324.4	7,300.8	9,479.6	
REAL	"	2,794.1	4,412.9	6,659.9	9,558.8	17,456.1	

FUENTE DE INFORMACION TESORERÍA GENERAL DEL ESTADO

1/ INGRESOS REALES ESTIMADOS

GOBIERNO DEL ESTADO DE SONORA

CUADRO ESTADISTICO-HISTORICO

POLÍTICA ECONÓMICA Y FINANCIERA

CONCEPTO	UNIDAD DE MEDIDA	PERIODO ANUAL					OBSERVACIONES
		1979	1980	1981	1982	1983 <u>1/</u>	
2. EGRESOS DEL GOBIERNO - DEL ESTADO POR CLASIFICACION ECONOMICA							
2.1. GASTO CORRIENTE							
ASIGNACIÓN ORIGINAL	MILLONES DE PESOS	1,679.8	2,532.6	3,480.4	4,381.5	6,257.3	
EJERCIDO	"	2,080.5	3,172.7	4,815.8	5,734.6	8,119.0	
2.1.1. GASTOS DE ADMINISTRACIÓN							
ASIGNACIÓN ORIGINAL	"	1,091.3	1,410.5	1,937.0	2,672.8	3,797.5	
EJERCIDO	"	1,214.3	1,648.3	2,413.5	3,609.7	4,782.8	
SERVICIOS PERSONALES							
ASIGNACIÓN ORIGINAL	"	1,000.7	1,328.4	1,807.9	2,474.4	3,499.8	
EJERCIDO	"	1,083.2	1,475.2	2,156.0	3,137.9	4,174.1	
MATERIALES Y SUMINISTROS							
ASIGNACIÓN ORIGINAL	"	41.9	26.9	44.6	66.8	126.9	
EJERCIDO	"	49.8	36.6	51.5	91.9	190.5	

FUENTE DE INFORMACION

SECRETARÍA DE PROGRAMACIÓN Y PRESUPUESTO DEL GOBIERNO DEL ESTADO

1/ GASTO EJERCIDO ESTIMADO

GOBIERNO DEL ESTADO DE SONORA
CUADRO ESTADISTICO-HISTORICO

POLÍTICA ECONÓMICA Y FINANCIERA

C O N C E P T O	UNIDAD DE MEDIDA	PERIODO ANUAL					OBSERVACIONES
		1979	1980	1981	1982	1983 <u>1/</u>	
SERVICIOS GENERALES							
ASIGNACIÓN ORIGINAL	MILLONES DE PESOS	48.7	55.2	84.5	131.6	170.8	
EJERCIDO	"	81.3	136.5	206.0	379.9	418.2	
2.1.2. TRANSFERENCIAS							
ASIGNACIÓN ORIGINAL	"	525.2	1,047.6	1,296.2	1,664.8	2,207.1	
EJERCIDO	"	834.1	1,297.8	1,917.5	1,970.2	3,081.7	
2.1.3. EROGACIONES EXTRAORDINARIAS							
ASIGNACIÓN ORIGINAL	"	63.3	74.5	247.2	43.9	252.7	
EJERCIDO	"	32.1	226.6	484.8	154.9	254.5	
2.2. GASTO DE CAPITAL							
ASIGNACIÓN ORIGINAL	"	424.9	855.8	1,844.0	2,919.3	3,064.1	
EJERCIDO	"	713.6	1,055.5	2,439.0	3,655.9	9,178.9	
2.2.1. TRANSFERENCIAS PARA INVERSIÓN							
ASIGNACIÓN ORIGINAL	"	-	158.4	267.5	772.8	690.8	

FUENTE DE INFORMACION

SECRETARIA DE PROGRAMACIÓN Y PRESUPUESTO DEL GOBIERNO DEL ESTADO 1/ GASTO EJERCIDO ESTIMADO

GOBIERNO DEL ESTADO DE SONORA
CUADRO ESTADISTICO-HISTORICO

POLÍTICA ECONÓMICA Y FINANCIERA

CONCEPTO	UNIDAD DE MEDIDA	PERIODO ANUAL					OBSERVACIONES
		1979	1980	1981	1982	1983 ^{1/}	
EJERCIDO	MILLONES DE PESOS	-	189.2	269.7	1,179.9	1,821.8	
2.2.2. BIENES MUEBLES E INMUEBLES							
ASIGNACIÓN ORIGINAL	"	30.7	35.2	51.5	76.4	101.2	
EJERCIDO	"	16.6	81.4	93.6	90.9	172.3	
2.2.3. OBRAS PÚBLICAS Y CONSTRUCCIONES							
ASIGNACIÓN ORIGINAL	"	394.2	662.2	1,325.0	1,700.2	1996.9	
EJERCIDO	"	697.0	784.9	1,787.8	1,724.6	6,354.2	
2.2.4. INVERSIONES FINANCIERAS							
ASIGNACIÓN ORIGINAL	"	-	-	200.0	250.2	150.0	
EJERCIDO	"	-	-	202.3	237.9	630.4	
2.2.5. EROGACIONES EXTRAORDINARIAS							
ASIGNACIÓN ORIGINAL	"	-	-	-	119.7	125.2	
EJERCIDO	"	-	-	85.6	422.6	200.2	

FUENTE DE INFORMACION

SECRETARÍA DE PROGRAMACIÓN Y PRESUPUESTO DEL GOBIERNO DEL ESTADO

^{1/} GASTO EJERCIDO ESTIMADO

Gobierno del Estado de Sonora

CUADRO ESTADISTICO-HISTORICO

Política Económica y Financiera

CONCEPTO	UNIDAD DE MEDIDA	PERIODO ANUAL					OBSERVACIONES
		1979	1980	1981	1982	1983 <u>1/</u>	
2.3. AMORTIZACIÓN DE PASIVO							
ASIGNACIÓN ORIGINAL	MILLONES DE PESOS	-	15.0	-	-	158.2	
EJERCIDO	"	-	1.0	-	-	158.2	
2.4. TOTAL EGRESOS							
ASIGNACIÓN ORIGINAL	"	2,104.7	3,403.4	5,324.4	7,300.8	9,479.6	
EJERCIDO	"	2,794.1	4,229.2	7,254.8	9,390.5	17,456.1	
3. RESUMEN ADMINISTRATIVO DEL GASTO DEL GOBIERNO DEL ESTADO							
3.1. LEGISLATIVO							
AUTORIZADO	"	7.6	15.0	19.9	28.3	33.9	
EJERCIDO	"	8.7	17.0	23.2	33.1	41.2	
3.2. JUDICIAL							
AUTORIZADO	"	27.7	41.2	49.9	76.3	109.9	
EJERCIDO	"	31.3	46.5	69.7	97.5	134.8	
3.3. EJECUTIVO							
AUTORIZADO	"	15.7	23.0	32.8	53.5	81.7	
EJERCIDO	"	31.8	98.9	149.8	218.2	270.1	

FUENTE DE INFORMACION

SECRETARÍA DE PROGRAMACIÓN Y PRESUPUESTO DEL GOBIERNO DEL ESTADO

1/ GASTO EJERCIDO ESTIMADO

GOBIERNO DEL ESTADO DE SONORA
CUADRO ESTADISTICO-HISTORICO

POLÍTICA ECONÓMICA Y FINANCIERA

CONCEPTO	UNIDAD DE MEDIDA	PERIODO ANUAL					OBSERVACIONES
		1979	1980	1981	1982	1983 ^{1/}	
3.4. SECRETARÍA DE GOBIERNO							
AUTORIZADO	MILLONES DE PESOS	121.0	273.1	458.5	630.1	821.2	
EJERCIDO	"	139.4	336.6	496.1	792.9	1,034.0	
3.5. SECRETARÍA DE PROGRAMACIÓN Y PRESUPUESTO							
AUTORIZADO	"	2.7	22.0	20.0	33.8	54.1	
EJERCIDO	"	3.5	21.8	22.8	39.6	67.1	
3.6. SECRETARÍA DE FOMENTO ECONÓMICO							
AUTORIZADO	"	7.9	19.8	232.9	473.8	314.2	
EJERCIDO	"	10.6	29.6	157.5	417.7	924.4	
3.7. SECRETARÍA DE FOMENTO AGROPECUARIO							
AUTORIZADO	"	14.2	65.6	629.2	1,013.1	787.2	
EJERCIDO	"	17.1	119.1	429.1	650.8	1,722.9	
3.8. TESORERÍA GENERAL DEL ESTADO							
AUTORIZADO	MILLONES DE PESOS	127.6	170.4	239.4	280.9	460.0	

FUENTE DE INFORMACION SECRETARÍA DE PROGRAMACIÓN Y PRESUPUESTO DEL GOBIERNO DEL ESTADO

^{1/} GASTO EJERCIDO ESTIMADO

GOBIERNO DEL ESTADO DE SONORA

CUADRO ESTADISTICO-HISTORICO

POLÍTICA ECONÓMICA Y FINANCIERA

CONCEPTO	UNIDAD DE MEDIDA	PERIODO ANUAL					OBSERVACIONES
		1979	1980	1981	1982	1983 <u>1/</u>	
EJERCIDO	MILLONES DE PESOS	139.3	212.0	265.6	358.8	517.8	
3.9. OFICIALÍA MAYOR							
AUTORIZADO	"	59.7	53.4	70.9	100.5	164.0	
EJERCIDO	"	86.7	67.8	95.7	162.2	242.4	
3.10. SECRETARÍA DE DESARROLLO URBANO Y RURAL							
AUTORIZADO	"	440.4	757.6	721.5	872.3	1,550.9	
EJERCIDO	"	475.7	904.0	1,597.5	1,464.8	3,095.8	
3.11. DIRECCIÓN GENERAL DE EDUCACIÓN PÚBLICA							
AUTORIZADO	"	765.7	1,107.3	1,620.5	2,162.5	2,945.8	
EJERCIDO	"	877.2	1,293.1	1,776.3	2,583.8	3,718.7	
3.12. PROCURADURÍA GENERAL DE JUSTICIA							
AUTORIZADO	"	35.9	45.2	69.2	102.7	157.2	
EJERCIDO	"	43.2	69.5	105.7	155.0	195.4	
3.13. TRIBUNAL DE LO CONTENCIOSO Y ADMINISTRATIVO							

FUENTE DE INFORMACION

SECRETARÍA DE PROGRAMACIÓN Y PRESUPUESTO DEL GOBIERNO DEL ESTADO 1/ GASTO EJERCIDO ESTIMADO

GOBIERNO DEL ESTADO DE SONORA
CUADRO ESTADISTICO-HISTORICO

POLÍTICA ECONÓMICA Y FINANCIERA

CONCEPTO	UNIDAD DE MEDIDA	PERIODO ANUAL					OBSERVACIONES
		1979	1980	1981	1982	1983 <u>1/</u>	
AUTORIZADO	MILLONES DE PESOS	0.9	1.3	1.5	2.0	3.2	
EJERCIDO	"	0.9	1.2	1.6	2.3	7.0	
3.14. DESARROLLO MUNICIPAL							
AUTORIZADO	"	-	-	-	-	1,638.4	
EJERCIDO	"	-	-	-	-	2,730.5	
3.15. EROGACIONES DE PASIVO							
AUTORIZADO	"	-	15.0	-	-	158.2	
EJERCIDO	"	-	-	-	-	158.2	
3.16. EROGACIONES ADICIONALES							
AUTORIZADO	"	477.7	793.5	1,158.2	1,471.0	199.7	
EJERCIDO	"	928.7	1,012.1	2,064.2	2,413.8	2,595.3	
3.17. TOTAL EGRESOS							
AUTORIZADO	"	2,104.7	3,403.4	5,324.4	7,300.8	9,479.6	
EJERCIDO	"	2,794.1	4,229.2	7,254.8	9,390.5	17,456.1	

FUENTE DE INFORMACION SECRETARÍA DE PROGRAMACIÓN Y PRESUPUESTO DEL GOBIERNO DEL ESTADO

1/ GASTO EJERCIDO ESTIMADO

GOBIERNO DEL ESTADO DE SONORA
CUADRO ESTADISTICO-HISTORICO

CONCEPTO	UNIDAD DE MEDIDA	PERIODO ANUAL					OBSERVACIONES
		1979	1980	1981	1982	1983 1/2	
4. CLASIFICACION SECTORIAL DEL GASTO DEL GOBIERNO DEL ESTADO							
4.1. AGROPECUARIO Y FORESTAL							
ASIGNACIÓN ORIGINAL	MILLONES DE PESOS	423.1	195.2	629.2	1,008.0	781.6	
EJERCIDO	"	17.1	159.1	687.1	853.9	2,213.5	
4.2. PESCA							
ASIGNACIÓN ORIGINAL	"	0.5	7.9	74.0	104.8	75.6	
EJERCIDO	"	0.9	5.5	80.4	87.9	224.6	
4.3. INDUSTRIA							
ASIGNACIÓN ORIGINAL	"	2.2	91.4	139.2	331.0	311.4	
EJERCIDO	"	3.5	9.8	157.1	490.7	885.6	
4.4. TURISMO							
ASIGNACIÓN ORIGINAL	"	2.8	3.8	5.7	23.2	11.4	
EJERCIDO	"	3.4	7.5	7.6	25.8	51.1	
4.5. COMERCIO							
ASIGNACIÓN ORIGINAL	"	0.9	2.1	5.7	5.1	10.2	
EJERCIDO	"	1.1	2.4	9.3	21.4	53.4	

GOBIERNO DEL ESTADO DE SONORA

CUADRO ESTADISTICO-HISTORICO

POLÍTICA ECONÓMICA Y FINANCIERA

CONCEPTO	UNIDAD DE MEDIDA	PERIODO ANUAL					OBSERVACIONES
		1979	1980	1981	1982	1983 <u>1/</u>	
4.6. COMUNICACIONES Y - TRANSPORTES							
ASIGNACIÓN ORIGINAL	MILLONES DE PESOS	216.6	373.7	450.7	415.5	566.2	
EJERCIDO	"	252.7	377.1	576.9	788.4	1,094.5	
4.7. ASENTAMIENTOS HUMA- NOS							
ASIGNACIÓN ORIGINAL	"	57.2	680.2	899.7	1,135.1	1,152.4	
EJERCIDO	"	445.7	707.5	723.0	810.6	3,147.5	
4.8. EDUCACIÓN CIENCIA Y TECNOLOGÍA							
ASIGNACIÓN ORIGINAL	"	798.8	1,177.2	1,624.1	2,311.0	3,351.8	
EJERCIDO	"	920.9	1,520.2	2,611.6	3,876.9	5,164.7	
4.9. SALUD Y SEGURIDAD SO- CIAL							
ASIGNACIÓN ORIGINAL	"	42.5	65.6	111.4	160.4	303.5	
EJERCIDO	"	49.3	69.4	112.3	171.7	637.8	
4.10. LABORAL							
ASIGNACIÓN ORIGINAL	"	7.7	13.0	16.6	26.2	40.6	
EJERCIDO	"	7.8	14.0	20.8	39.0	83.4	

FUENTE DE INFORMACION

SECRETARÍA DE PROGRAMACIÓN Y PRESUPUESTO DEL GOBIERNO DEL ESTADO

1/ GASTO EJERCIDO ESTIMADO

GOBIERNO DEL ESTADO DE SONORA
CUADRO ESTADISTICO-HISTORICO

POLÍTICA ECONÓMICA Y FINANCIERA

CONCEPTO	UNIDAD DE MEDIDA	PERIODO ANUAL					OBSERVACIONES
		1979	1980	1981	1982	1983 <u>1/</u>	
4.11. ADMINISTRACIÓN							
ASIGNACIÓN ORIGINAL	MILLONES DE PESOS	552.4	753.1	1,143.3	1,780.5	2,606.7	
EJERCIDO	"	1,091.7	1,305.5	1,891.2	2,224.2	3,899.6	
4.12. NO ASIGNABLE POR - SECTOR							
ASIGNACIÓN ORIGINAL	"	-	40.2	224.8	-	268.2	
EJERCIDO	"	-	51.2	377.5	-	-	
4.13. TOTAL EGRESOS							
ASIGNACIÓN ORIGINAL	"	2,104.7	3,403.4	5,324.4	7,300.8	9,479.6	
EJERCIDO	"	2,794.1	4,229.2	7,254.8	9,390.5	17,456.1	

FUENTE DE INFORMACION

SECRETARÍA DE PROGRAMACIÓN Y PRESUPUESTO DEL GOBIERNO DEL ESTADO

1/ GASTO EJERCIDO ESTIMADO

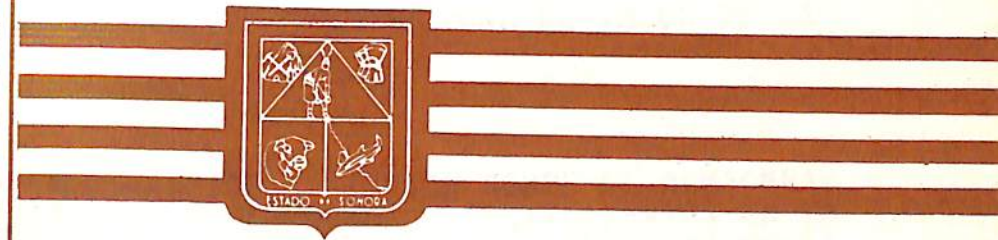
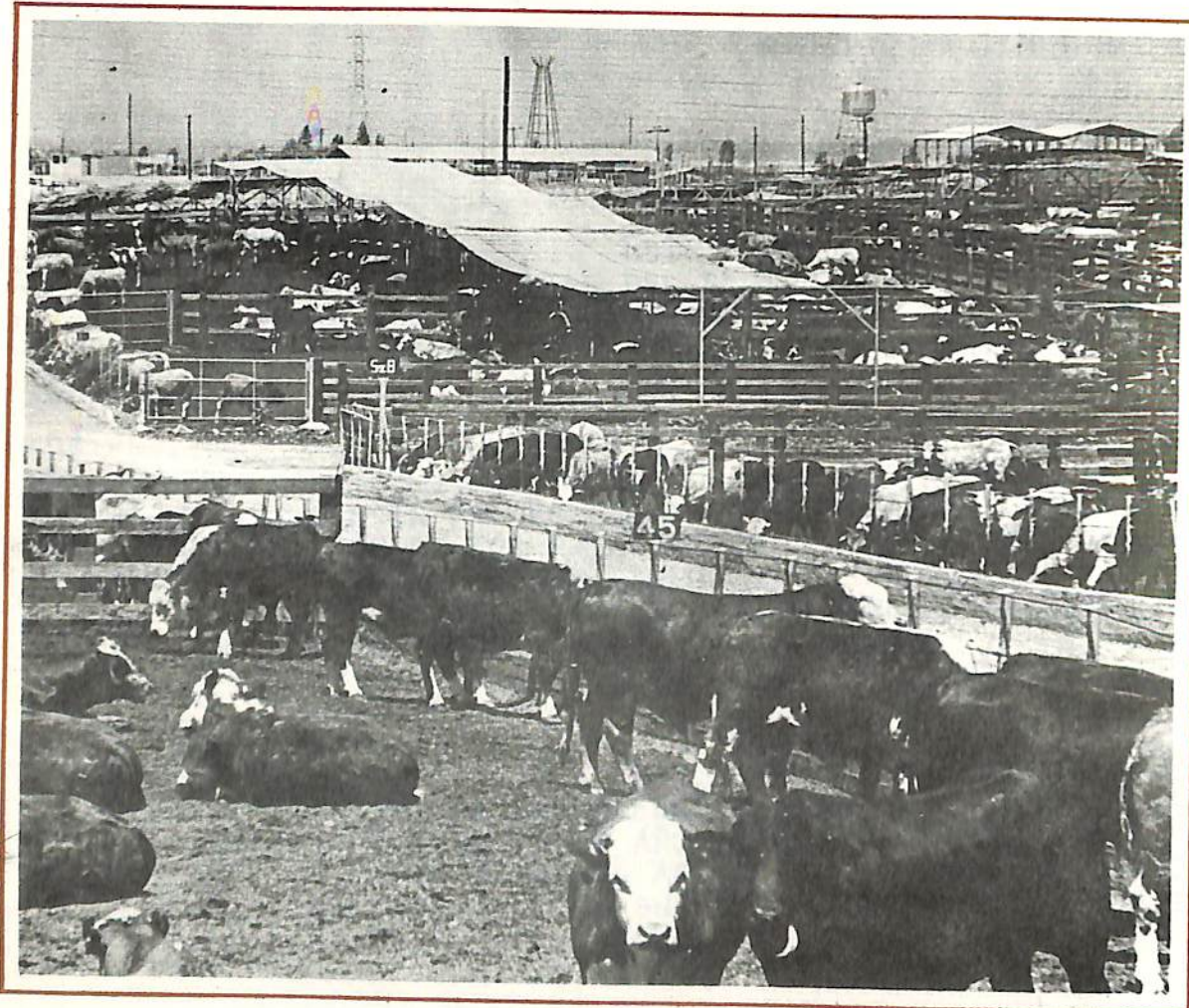

Sector agropecuario

NOTA INTRODUCTORIA

ESTE CAPÍTULO PRESENTA LAS SERIES HISTÓRICAS 1979-1983 DE LOS RUBROS - MÁS IMPORTANTES DEL SECTOR AGROPECUARIO DE LA ENTIDAD. LA INFORMACIÓN ES PRESENTADA EN DOS GRANDES APARTADOS, SEGÚN LAS RAMAS DE ACTIVIDAD QUE CONFORMAN ESTE SECTOR: SUBSECTOR AGRÍCOLA Y SUBSECTOR PECUARIO.

EN EL APARTADO PRIMERO, QUE SE REFIERE AL SUBSECTOR AGRÍCOLA, SE CONSIG- NAN EN PRIMER TÉRMINO LA SUPERFICIE SEMBRADA, COSECHADA, VOLUMEN Y VALOR DE LA PRODUC- CIÓN DE LOS PRINCIPALES CULTIVOS, POR CICLO AGRÍCOLA. EN EL ANEXO ESTADÍSTICO DEL -- TERCER INFORME SÓLO FUERON PRESENTADOS LOS PRIMEROS TRES RUBROS POR PRINCIPALES CULTI- VOS. EN EL PRESENTE ANEXO ADEMÁS DE ESTOS TRES RUBROS, SE PROPORCIONA EL VALOR DE LA- PRODUCCIÓN.

ESTE APARTADO INCLUYE TAMBIÉN INFORMACIÓN HISTÓRICA SOBRE EL ALMACENA- MIENTO DE LAS PRESAS, AL INICIO DE CADA AÑO AGRÍCOLA; EL CONSUMO DE FERTILIZANTES EN CA- DA UNO DE ESTOS AÑOS; LOS PROGRAMAS PARA EL APROVECHAMIENTO ÓPTIMO DEL AGUA Y RECUPERÁ- CIÓN DE TIERRAS, ASÍ COMO LA SUPERFICIE ADICIONAL REGABLE, CON EL RESULTADO DE ESTOS - PROGRAMAS, Y LA SUPERFICIE ESTABLECIDA CON SISTEMA DE RIEGO PRESURIZADO.

EN EL ASPECTO PECUARIO SE DESGLOSA LA POBLACIÓN Y PRODUCCIÓN DE LAS --
TRES PRINCIPALES ESPECIES, QUE EXISTEN EN EL ESTADO, Y SE PRESENTA SU PRODUCCIÓN DE DE-
RIVADOS: LECHE, HUEVO Y MIEL.

Gobierno del Estado de Sonora

CUADRO ESTADISTICO-HISTORICO

SECTOR AGROPECUARIO

CONCEPTO	UNIDAD DE MEDIDA	AÑO AGRICOLA					OBSERVACIONES
		1978 - 79	1979 - 80	1980 - 81	1981 - 82	1982 - 83	
I. SUBSECTOR AGRICOLA							
1. SUPERFICIE SEMBRADA, COSECHADA, VOLUMEN Y VALOR DE LA PRODUCCION, POR CULTIVOS Y CICLO AGRICOLA							
1.1. OTOÑO-INVIERNO							
1.1.1. TRIGO							
SUPERFICIE SEMBRADA	HECTÁREAS	166,101	281,893	288,406	346,814	295,595	
SUPERFICIE COSECHADA	"	165,835	281,893	288,406	343,655	292,630	
VOLUMEN DE LA PRODUCCIÓN	TONELADAS	809,071	1,244,518	1,280,000	1,687,398	1,430,694	
VALOR DE LA PRODUCCIÓN	MILES DE PESOS	2,427,213	4,418,039	5,888,002	11,693,668	20,029,716	
1.1.2. CÁRTAMO							
SUPERFICIE SEMBRADA	HECTÁREAS	127,202	60,838	71,114	26,081	42,607	
SUPERFICIE COSECHADA	"	126,705	60,838	67,451	24,378	42,607	
VOLUMEN DE LA PRODUCCIÓN	TONELADAS	195,788	105,795	94,648	43,824	85,214	
VALOR DE LA PRODUCCIÓN	MILES DE PESOS	1,145,792	846,360	754,522	541,708	1,925,836	

GOBIERNO DEL ESTADO DE SONORA

CUADRO ESTADISTICO-HISTORICO

SECTOR AGROPECUARIO

CONCEPTO	UNIDAD DE MEDIDA	AÑO AGRICOLA					OBSERVACIONES
		1978 - 79	1979 - 80	1980 - 81	1981 - 82	1982 - 83 ^{1/}	
1.1.3. GARBANZO							
SUPERFICIE SEMBRADA	HECTÁREAS	56,983	35,306	6,459	15,504	18,908	
SUPERFICIE COSECHADA	"	56,811	35,306	6,284	15,469	18,908	
VOLUMEN DE LA PRODUCCIÓN	TONELADAS	97,933	55,868	12,119	30,049	34,034	
VALOR DE LA PRODUCCIÓN	MILES DE PESOS	1,516,040	670,416	192,538	1,569,381	272,272	
1.1.4. PAPA							
SUPERFICIE SEMBRADA	HECTÁREAS	2,275	1,284	1,478	2,462	2,042	
SUPERFICIE COSECHADA	"	2,275	1,284	1,478	2,462	2,042	
VOLUMEN DE LA PRODUCCIÓN	TONELADAS	48,365	33,159	34,511	68,353	50,846	
VALOR DE LA PRODUCCIÓN	MILES DE PESOS	197,727	159,163	276,088	815,226	610,152	
1.1.5. HORTALIZAS							
SUPERFICIE SEMBRADA	HECTÁREAS	7,330	5,662	6,620	6,331	8,911	
SUPERFICIE COSECHADA	"	6,963	5,662	6,377	6,028	8,911	

FUENTE DE INFORMACION S A R H

^{1/} AVANCE A SEPTIEMBRE

GOBIERNO DEL ESTADO DE SONORA
CUADRO ESTADISTICO-HISTORICO

35

SECTOR AGROPECUARIO

CONCEPTO	UNIDAD DE MEDIDA	AÑO AGRICOLA					OBSERVACIONES
		1978 - 79	1979 - 80	1980 - 81	1981 - 82	1982 - 83 ^{1/}	
VOLUMEN DE LA PRODUCCIÓN	TONELADAS	56,836	50,450	45,444	75,533	80,526	
VALOR DE LA PRODUCCIÓN	MILES DE PESOS	337,009	343,767	384,045	615,447	2,482,568	
1.1.6. VARIOS							
SUPERFICIE SEMBRADA	HECTÁREAS	28,158	14,957	28,432	17,810	16,755	
SUPERFICIE COSECHADA	"	11,834	14,957	27,348	16,942	16,755	
VOLUMEN DE LA PRODUCCIÓN	TONELADAS	44,632	243,300	166,706	90,714	132,129	
VALOR DE LA PRODUCCIÓN	MILES DE PESOS	207,215	214,249	500,840	417,551	766,828	
1.1.7. TOTAL OTOÑO-INVIERNO							
SUPERFICIE SEMBRADA	HECTÁREAS	388,049	399,940	402,509	415,002	384,818	
SUPERFICIE COSECHADA	"	370,423	399,940	397,344	408,934	381,853	
VOLUMEN DE LA PRODUCCIÓN	TONELADAS	1,252,625	1,733,090	2,006,687	1,995,871	1,813,443	
VALOR DE LA PRODUCCIÓN	MILES DE PESOS	5,830,996	6,651,994	7,996,035	15,652,981	26,447,372	

FUENTE DE INFORMACION

S A R H

^{1/} AVANCE A SEPTIEMBRE

GOBIERNO DEL ESTADO DE SONORA
CUADRO ESTADISTICO-HISTORICO

SECTOR AGROPECUARIO

C O N C E P T O	UNIDAD DE MEDIDA	AÑO AGRICOLA					OBSERVACIONES
		1978 - 79	1979 - 80	1980 - 81	1981 - 82	1982 - 83	
1.2. PRIMAVERA VERANO							
1.2.1. ALGODÓN							
SUPERFICIE SEMBRADA	HECTÁREAS	98,838	94,444	106,173	47,370	74,886	
SUPERFICIE COSECHADA	"	98,616	94,444	104,888	45,410	74,886	
VOLÚMEN DE LA PRODUCCIÓN	TONELADAS	350,166	325,488	309,277	147,238	254,613	
VALOR DE LA PRODUCCIÓN	MILES DE PESOS	3,181,500	4,125,253	3,747,864	4,566,744	8,147,616	
1.2.2. SORGO							
SUPERFICIE SEMBRADA	HECTÁREAS	17,367	14,645	12,298	20,606	6,105	
SUPERFICIE COSECHADA	"	14,642	14,645	11,419	17,399	6,105	
VOLÚMEN DE LA PRODUCCIÓN	TONELADAS	52,416	42,080	36,541	62,486	19,560	
VALOR DE LA PRODUCCIÓN	MILES DE PESOS	128,370	134,742	143,645	332,409	205,695	
1.2.3. SOYA							
SUPERFICIE SEMBRADA	HECTÁREAS	107,446	44,015	98,942	100,009	131,186	

GOBIERNO DEL ESTADO DE SONORA
CUADRO ESTADISTICO-HISTORICO

37

C O N C E P T O	UNIDAD DE MEDIDA	AÑO AGRICOLA					SECTOR AGROPECUARIO
		1978 - 79	1979 - 80	1980 - 81	1981 - 82	1982 - 83 ^{1/}	OBSERVACIONES
SUPERFICIE COSECHA DA	HECTÁREAS	107,446	44,015	98,732	99,225	131,186	
VOLUMEN DE LA PRODUCCIÓN	TONELADAS	204,887	97,630	205,306	209,671	262,372	
VALOR DE LA PRODUCCIÓN	MILES DE PE S O S	1,311,577	898,196	2,217,305	3,210,043	4,197,952	
1.2.4. AJONJOLÍ							
SUPERFICIE SEMBRA DA	HECTÁREAS	101,045	47,951	20,359	25,337	60,606	
SUPERFICIE COSECHA DA	"	92,897	47,951	16,874	16,594	60,606	
VOLUMEN DE LA PRODUCCIÓN	TONELADAS	33,508	30,461	9,119	11,717	49,091	
VALOR DE LA PRODUCCIÓN	MILES DE PE S O S	520,156	367,980	139,375	444,607	1,855,640	
1.2.5. MAÍZ							
SUPERFICIE SEMBRA DA	HECTÁREAS	25,143	24,864	70,055	47,699	28,000	
SUPERFICIE COSECHA DA	"	23,042	24,864	62,664	34,534	28,000	
VOLUMEN DE LA PRODUCCIÓN	TONELADAS	90,546	60,032	235,904	109,025	81,425	

FUENTE DE INFORMACION

S A R H

^{1/} AVANCE A SEPTIEMBRE

GOBIERNO DEL ESTADO DE SONORA

CUADRO ESTADISTICO-HISTORICO

SECTOR AGROPECUARIO

CONCEPTO	UNIDAD DE MEDIDA	AÑO AGRICOLA					OBSERVACIONES
		1978 - 79	1979 - 80	1980 - 81	1981 - 82	1982 - 83	
VALOR DE LA PRODUCCIÓN	MILES DE PESOS	310,711	270,916	1,541,699	1,360,853	2,255,472	
1.2.6. FRIJOL							
SUPERFICIE SEMBRADA	HECTÁREAS	5,069	10,503	24,801	14,192	7,368	
SUPERFICIE COSECHADA	"	4,543	10,503	20,660	9,851	7,368	
VOLUMEN DE LA PRODUCCIÓN	TONELADAS	4,820	10,788	22,700	10,510	7,647	
VALOR DE LA PRODUCCIÓN	MILES DE PESOS	49,110	150,611	367,595	232,097	225,587	
1.2.7. HORTALIZAS							
SUPERFICIE SEMBRADA	HECTÁREAS	3,133	1,989	3,936	2,698	6,005	
SUPERFICIE COSECHADA	"	3,063	1,989	3,761	2,435	6,005	
VOLUMEN DE LA PRODUCCIÓN	TONELADAS	30,602	18,905	60,419	32,021	59,912	
VALOR DE LA PRODUCCIÓN	MILES DE PESOS	191,752	91,531	775,359	404,661	491,278	
1.2.8. VARIOS							
SUPERFICIE SEMBRADA	HECTÁREAS	10,270	8,403	5,483	10,844	8,228	

FUENTE DE INFORMACION

S A R H

1/ AVANCE A SEPTIEMBRE

Gobierno del Estado de Sonora
CUADRO ESTADISTICO-HISTORICO

SECTOR AGROPECUARIO

CONCEPTO	UNIDAD DE MEDIDA	AÑO AGRICOLA					OBSERVACIONES
		1978 - 79	1979 - 80	1980 - 81	1981 - 82	1982 - 83 ^{1/}	
SUPERFICIE COSECHA DA	HECTÁREAS	9,629	8,403	5,458	6,423	8,228	
VOLUMEN DE LA PRODUCCIÓN	TONELADAS	27,924	69,758	56,855	68,480	126,834	
VALOR DE LA PRODUCCIÓN	MILES DE PESOS	82,642	120,130	119,088	332,974	659,537	
1.2.9. TOTAL PRIMAVERA-VERANO							
SUPERFICIE SEMBRADA	HECTÁREAS	368,311	246,814	342,047	268,755	322,384	
SUPERFICIE COSECHA DA	"	353,878	246,814	324,456	231,871	322,384	
VOLUMEN DE LA PRODUCCIÓN	TONELADAS	749,869	655,142	936,121	651,148	861,484	
VALOR DE LA PRODUCCIÓN	MILES DE PESOS	5,775,818	6,159,359	9,051,930	10,884,388	18,038,777	
1.3. PERENNES							
1.3.1. ALFALFA							
SUPERFICIE SEMBRADA	HECTÁREAS	16,727	18,440	24,763	22,976	20,953	
SUPERFICIE COSECHA DA	"	18,509	17,415	20,614	21,941	20,953	

FUENTE DE INFORMACION

S A R H

^{1/} AVANCE A SEPTIEMBRE

GOBIERNO DEL ESTADO DE SONORA

CUADRO ESTADISTICO-HISTORICO

SECTOR AGROPECUARIO

CONCEPTO	UNIDAD DE MEDIDA	PERIODO ANUAL					OBSERVACIONES
		1979	1980	1981	1982	1983 <u>1/</u>	
VOLUMEN DE LA PRODUCCIÓN	TONELADAS	180,285	197,785	270,916	266,732	331,300	
VALOR DE LA PRODUCCIÓN	MILES DE PESOS	297,746	492,935	842,825	934,720	1,192,680	
1.3.2. VID							
SUPERFICIE SEMBRADA	HECTÁREAS	23,321	25,638	28,535	31,224	31,470	
SUPERFICIE COSECHADA	"	12,831	17,751	23,382	25,571	31,470	
VOLUMEN DE LA PRODUCCIÓN	TONELADAS	175,074	159,978	207,809	267,876	294,420	
VALOR DE LA PRODUCCIÓN	MILES DE PESOS	2,049,662	1,113,980	2,246,000	4,893,220	3,126,152	
1.3.3. NOGAL							
SUPERFICIE SEMBRADA	HECTÁREAS	2,600	2,861	3,312	3,429	3,455	
SUPERFICIE COSECHADA	"	700	1,040	1,310	1,515	3,455	
VOLUMEN DE LA PRODUCCIÓN	TONELADAS	700	1,012	1,285	1,370	2,910	
VALOR DE LA PRODUCCIÓN	MILES DE PESOS	42,000	86,020	119,300	221,747	265,101	

FUENTE DE INFORMACION

S A R H

1/ AVANCE A SEPTIEMBRE

GOBIERNO DEL ESTADO DE SONORA
CUADRO ESTADÍSTICO-HISTORICO

SECTOR AGROPECUARIO

C O N C E P T O	UNIDAD DE MEDIDA	AÑO AGRICOLA					OBSERVACIONES
		1978 - 79	1979 - 80	1980 - 81	1981 - 82	1982 - 83 ^{1/}	
1.3.4. VARIOS							
SUPERFICIE SEMBRADA	HECTÁREAS	13,403	19,735	11,692	11,722	12,801	
SUPERFICIE COSECHADA	"	6,795	6,275	7,707	7,026	12,801	
VOLUMEN DE LA PRODUCCIÓN	TONELADAS	81,061	82,156	85,856	84,629	109,360	
VALOR DE LA PRODUCCIÓN	MILES DE PESOS	271,403	307,315	397,965	1,287,118	971,730	
1.3.5. TOTAL PERENNES							
SUPERFICIE SEMBRADA	HECTÁREAS	56,051	66,719	68,302	69,351	68,679	
SUPERFICIE COSECHADA	"	38,835	42,301	53,013	56,053	68,679	
VOLÚMEN DE LA PRODUCCIÓN	TONELADAS	437,120	440,931	565,866	620,607	718,570	
VALOR DE LA PRODUCCIÓN	MILES DE PESOS	2,660,811	2,000,250	3,606,090	7,336,905	5,555,663	
1.4. TOTAL AÑO AGRÍCOLA							
1.4.1. SUPERFICIE SEMBRADA	HECTÁREAS	812,411	713,473	812,858	753,108	775,881 ^{2/}	
1.4.2. SUPERFICIE COSECHADA	"	763,136	689,055	774,813	696,858	772,916	

^{2/} EL PROGRAMA DE SIEMBRA 1982-83 FUE DE 824,585 HECTÁREAS. EL AVANCE A SEPT. 30 ERA DE 791,177 HECTÁREAS.

GOBIERNO DEL ESTADO DE SONORA
CUADRO ESTADISTICO-HISTORICO

SECTOR AGROPECUARIO

CONCEPTO	UNIDAD DE MEDIDA	AÑO AGRICOLA					OBSERVACIONES
		1978 - 79	1979 - 80	1980 - 81	1981 - 82	1982 - 83 ^{1/}	
1.4.3. VOLUMEN DE LA PRODUCCIÓN	TONELADAS	2,484,614	2,829,163	3,135,415	3,267,626	3,413,417	
1.4.4. VALOR DE LA PRODUCCIÓN	MILES DE PESOS	14,267,625	14,811,603	20,654,055	38,874,274	50,041,812	
2. ALMACENAMIENTO DE AGUA EN LAS PRESAS ^{2/}	MILLONES DE M ³	3,780	4,920	4,200	5,450	6,638	^{2/} SE CONSIDERA EL ALMACENAMIENTO AL INICIO DE CADA AÑO AGRÍCOLA. EL ALMACENAMIENTO A SEPTIEMBRE DE 1983 ERA DE 6638 MILLONES DE M ³ , DEBIDO A LAS FRECUENTES LLUVIAS QUE SE HAN PRESENTADO EN LA ENTIDAD, ESTE ALMACENAMIENTO Y LOS VOLÚMENES DE AGUA CAPTADOS HASTA EL INICIO DEL AÑO AGRÍCOLA 1983-84, DEBERÁ SER CONSIDERADO PARA DICHO AÑO AGRÍCOLA.
3. FERTILIZANTES UTILIZADOS	TONELADAS	202,308	189,927	191,467	150,756	166,583	
4. PROGRAMAS PARA EL APROVECHAMIENTO OPTIMO DEL AGUA Y RECUPERACION DE TIERRAS							
4.1. PROGRAMA DE PERFORACIÓN DE POZOS							
4.1.1. POZOS PROFUNDOS	POZOS	69	91	53	50	30	
4.2. PROGRAMA DE NIVELACIÓN DE TIERRAS							
4.2.1. PROGRAMA	HECTÁREAS	12,900	28,518	48,499	11,487	286 ^{3/}	
4.2.2. REALIZADO	"	10,885	25,704	41,834	5,928	^{4/}	
4.3. PROGRAMA DE REVESTIMIENTO DE CANALES							
4.3.1. PROGRAMA	KILÓMETROS	^{5/}	176	136	108	^{5/}	
4.3.2. REALIZADO	"		176	136	20	^{5/} NO HUBO PROGRAMA	

FUENTE DE INFORMACION

S A R H

^{1/} AVANCE A SEPTIEMBRE

GOBIERNO DEL ESTADO DE SONORA
CUADRO ESTADISTICO-HISTORICO

43

SECTOR AGROPECUARIO

C O N C E P T O	UNIDAD DE MEDIDA	AÑO AGRICOLA					OBSERVACIONES
		1978 - 79	1979 - 80	1980 - 81	1981 - 82	1982 - 83 ₁	
4.4. PROGRAMA DE RECUPERACION DE SUELOS SALINOS							
4.4.1. SUPERFICIE BENEFICIADA	HECTÁREAS	627	814	966	6/	6/	6/ No HUBO PROGRAMA
4.5. PROGRAMA DE DOTACION VOLUMETRICA							
4.5.1. SUPERFICIE BENEFICIADA	"	46,846	52,978	43,152	7/	7/	7/ No HUBO PROGRAMA
4.6. SUPERFICIE ADICIONAL REGABLE CON EL RESULTADO DE LOS PROGRAMAS DE APROVECHAMIENTO DEL AGUA Y RECUPERACION DE TIERRAS							
4.6.1. PERFORACION DE POZOS	"		2,450	3,286	944	700	
4.6.2. NIVELACION DE TIERRAS	"		1,088	2,570	4,183	593	
4.6.3. REVESTIMIENTO DE CANALES	"		8,084	6,264	918		
4.6.4. RECUPERACION DE SUELOS SALINOS	"		814	966			
4.6.5. DOTACION VOLUMETRICA	"		2,649	2,157			

FUENTE DE INFORMACION

S A R H

1/ AVANCE A SEPTIEMBRE

GOBIERNO DEL ESTADO DE SONORA
CUADRO ESTADISTICO-HISTORICO

CONCEPTO	UNIDAD DE MEDIDA	AÑO AGRICOLA					OBSERVACIONES
		1978 - 79	1979 - 80	1980 - 81	1981 - 82	1982 - 83 ^{1/}	
		4.6.6. APROVECHAMIENTOS SUPERFICIALES	HECTÁREAS				
4.6.7. TOTAL SUPERFICIE ADICIONAL	"		15,085	15,243	6,793	3,703	
5. SUPERFICIE ESTABLECIDA CON SISTEMA DE RIEGO - PRESURIZADO							
5.1. GOTEO	"	4,235		4,444	5,226	5,813	
5.2. ASPERSIÓN	"	2,644		3,495	4,040	4,045	

GOBIERNO DEL ESTADO DE SONORA
CUADRO ESTADISTICO-HISTORICO

45

SECTOR AGROPECUARIO

CONCEPTO	UNIDAD DE MEDIDA	PERIODO ANUAL					OBSERVACIONES
		1979	1980	1981	1982	1983 <u>1/</u>	
II. SUBSECTOR PECUARIO							
1. BOVINOS							
1.1. POBLACIÓN	CABEZAS	1,910,246	1,827,600	1,628,461	1,606,780	1,585,000	
1.2. EXPORTACIÓN DE ANIMALES EN PIE	"	228,678	261,434	217,786	186,919	211,429	
1.2.1. A ESTADOS UNIDOS	"	✓ 134,889	133,344	97,524	97,512	157,150	←
1.2.2. A OTROS ESTADOS DE LA REPÚBLICA	"	✓ 93,789	128,090	120,262	89,407	54,279	
1.3. SACRIFICIO	"	✓ 220,311	216,751	232,583	226,549	221,785	
1.3.1. GANADO DE CAMPO	"	143,590	110,607	118,882	119,911	124,782	
1.3.2. GANADO DE ENGORDA	"	76,721	106,144	113,701	107,245	97,003	
1.4. PRODUCCIÓN TOTAL DE CARNE EN CANAL	TONELADAS	59,574	65,448	69,385	67,508	65,348	
1.5. CAPACIDAD INSTALADA EN CORRALES DE ENGORDA	CABEZAS	115,600	126,600	134,500	159,000	150,950	
1.6. RASTRO TIPO INSPECCIÓN FEDERAL (TIF)	RASTROS	4	5	7	8	8	
2. PORCINOS							
2.1. POBLACIÓN	CABEZAS	816,808	1,052,997	1,029,986	1,087,737	1,100,173	

FUENTE DE INFORMACION

SECRETARÍA DE FOMENTO AGROPECUARIO

1/ AVANCE A SEPTIEMBRE

GOBIERNO DEL ESTADO DE SONORA
CUADRO ESTADISTICO-HISTORICO

SECTOR AGROPECUARIO

CONCEPTO	UNIDAD DE MEDIDA	PERIODO ANUAL					OBSERVACIONES
		1979	1980	1981	1982	1983 <u>1/</u>	
2.2. VIENTRES	CABEZAS	56,680	72,140	79,612	81,899	84,336	
2.3. SEMENTALES	"	2,267	2,886	3,190	3,133	3,805	
2.4. ANIMALES SACRIFICADOS	"	408,391	474,697	533,554	589,435	640,539	
2.5. SALIDAS EN PIE	"	291,334	330,622	352,552	413,100	371,493	
2.6. SALIDAS EN CANAL	"	340,457	357,746	401,022	375,200	436,086	
2.7. SALIDAS EN CORTES ESPECIALES	TONELADAS	4,320	4,896	5,300	10,500	10,834	
2.8. PRODUCCIÓN DE CARNE	"	48,972	59,191	66,533	74,325	75,902	
3. AVES							
3.1. POBLACIÓN AVÍCOLA (CARNE)	AVES	9,128,819	8,815,613	10,307,457	17,090,326	17,238,504	
3.2. PRODUCCIÓN DE CARNE	TONELADAS	14,838	16,063	15,200	20,211	20,341	
4. LECHE							
4.1. POBLACIÓN LECHERA	VIENTRES	18,857	19,761	17,656	16,705	17,705	
4.2. PLANTAS PASTEURIZADORAS	PLANTAS	10	10	10	10	10	
4.3. CAPACIDAD INSTALADA-PARA PRODUCCIÓN	MILES DE LITROS	111,143	111,143	111,143	111,143	111,143	
4.4. PRODUCCIÓN	"	66,000	69,164	85,923	75,511	79,628	

FUENTE DE INFORMACION

SECRETARÍA DE FOMENTO AGROPECUARIO

1/ AVANCE A SEPTIEMBRE

GUBIERNO DEL ESTADO DE SONORA
CUADRO ESTADISTICO-HISTORICO

47

SECTOR AGROPECUARIO

CONCEPTO	UNIDAD DE MEDIDA	PERIODO ANUAL					OBSERVACIONES
		1979	1980	1981	1982	1983 ^{1/}	
5. HUEVO							
5.1. POBLACIÓN AVÍCOLA (HUEVO)	GALLINAS	11,907,962	12,785,700	16,400,442	16,561,091	15,702,445	
5.2. PRODUCCIÓN DE HUEVO	TONELADAS	160,043	170,476	181,728	181,932	186,934	
6. COLMENAS							
6.1. PRODUCCIÓN DE MIEL	"	2,576	2,100	2,962	2,580	2,662	
6.2. CERA	"	25	34	32	40	26	
7. VALOR DE LA PRODUCCION PECUARIA POR ESPECIES							
7.1. BOVINOS	MILLONES DE PESOS	3,138.0	3,662.4	4,939.7	7,702.7	13,577.2	
7.2. PORCINOS	"	1,761.4	2,500.0	3,535.1	7,964.8	9,487.7	
7.3. CAPRINOS	"	4.0	3.6	4.3	7.8	10.7	
7.4. AVES	"	3,385.3	3,805.0	4,757.3	8,093.3	14,081.8	
7.5. COLMENAS	"	64.3	53.8	77.3	96.2	187.0	
7.6. TOTAL VALOR DE LA PRODUCCIÓN PECUARIA	"	8,353.0	10,024.8	13,313.7	23,864.8	37,344.4	

COMPTON'S PATENT SYSTEM

SECTION A - ACCOUNTS

DATE	DESCRIPTION	AMOUNT	BALANCE	TOTAL	PERCENT	REMARKS
1912
1913
1914
1915
1916
1917
1918
1919
1920
1921
1922
1923
1924
1925
1926
1927
1928
1929
1930
1931
1932
1933
1934
1935
1936
1937
1938
1939
1940
1941
1942
1943
1944
1945
1946
1947
1948
1949
1950
1951
1952
1953
1954
1955
1956
1957
1958
1959
1960
1961
1962
1963
1964
1965
1966
1967
1968
1969
1970
1971
1972
1973
1974
1975
1976
1977
1978
1979
1980
1981
1982
1983
1984
1985
1986
1987
1988
1989
1990
1991
1992
1993
1994
1995
1996
1997
1998
1999
2000



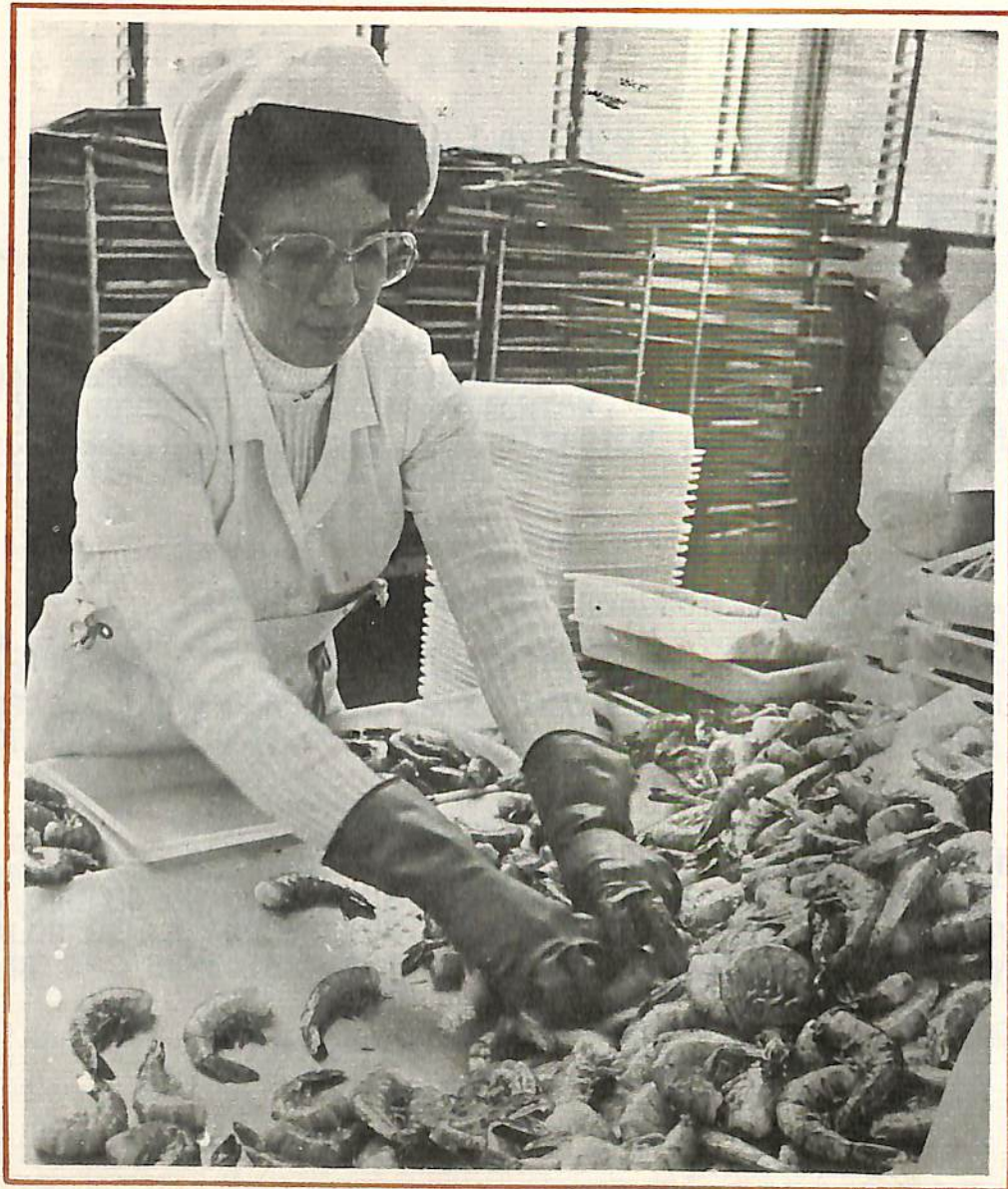

...AS MÁS RELEVANTES DE LA AC
...ADA EN 10 CAPÍTULOS: PRO
...A ACTIVIDAD PESQUERA, EM
...TRA INFRAESTRUCTURA Y

...A ENTREGADA EN EL PESCADO
...AL... Y... Y...

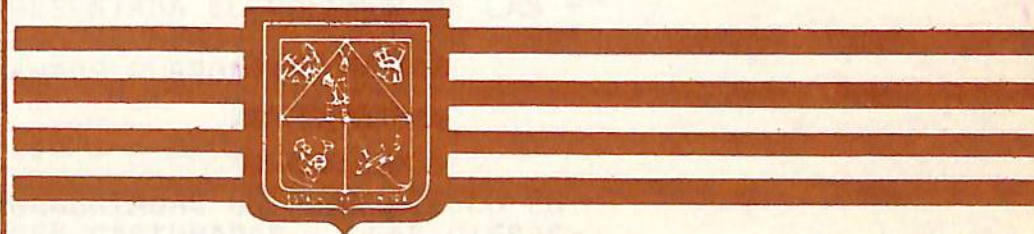

Sector Pesca

...CAPTURADA... CIFRAS
...MARQUE, QUE SE REFIERE AL
...VICINAS DE PESCA.

NOTA INTRODUCTORIA

EN ESTE APARTADO SE CONSIGNAN LAS ESTADÍSTICAS MÁS RELEVANTES DE LA ACTIVIDAD PESQUERA EN LA ENTIDAD. LA INFORMACIÓN ES PRESENTADA EN 10 CAPÍTULOS: PRODUCCIÓN, CONSUMO, COMERCIO EXTERIOR, POBLACIÓN DEDICADA A LA ACTIVIDAD PESQUERA, EMBARCACIONES, ACUACULTURA, ORGANIZACIÓN Y CAPACITACIÓN, INDUSTRIA, INFRAESTRUCTURA Y CONSTRUCCIÓN DE EMBARCACIONES.

EN EL CAPÍTULO DE PRODUCCIÓN, LA INFORMACIÓN CONSIGNADA EN EL PRESENTE ANEXO HA SIDO MEJORADA EN SU EXTENSIÓN CON RESPECTO A LO PUBLICADO EN EL ANEXO DEL TERCER INFORME. ANTERIORMENTE, EN PRODUCCIÓN SÓLO SE PRESENTABA EL VOLUMEN DE LAS CAPTURAS CON UN DESGLOSE DE 22 ESPECIES; AHORA, ADEMÁS DEL VOLUMEN, SE PRESENTA EL VALOR DE LAS CAPTURAS CON UN DESGLOSE DE 47 ESPECIES PARA AMBOS RUBROS.

FINALMENTE, SE CONSIGNA LA INFORMACIÓN RELATIVA A CONSTRUCCIÓN DE EMBARCACIONES. LAS CIFRAS DE VOLUMEN DE PRODUCCIÓN SON PRESENTADAS EN PESO FRESCO ENTERO, QUE ES EL QUE TIENE LAS ESPECIES EN EL MOMENTO DE SER CAPTURADAS. LAS CIFRAS DE VALOR DE LA PRODUCCIÓN SON CONSIGNADAS EN PESO DE DESEMBARQUE, QUE SE REFIERE AL PESO DE LAS ESPECIES CAPTURADAS QUE SON DECLARADOS EN LAS OFICINAS DE PESCA.

NOTA INTRODUCTORIA

EL SEGUNDO CAPÍTULO INCLUYE LOS DATOS DE CONSUMO ESTATAL APARENTE Y-
CONSUMO PERCÁPITA, DESGLOSADO CADA UNO DE LOS RUBROS EN CONSUMO HUMANO DIRECTO.

EN EL CAPÍTULO TERCERO, SE PRESENTAN LOS DATOS DE COMERCIO EXTERIOR -
DE LOS PRODUCTOS PESQUEROS, EN VOLÚMENES EXPORTADOS E IMPORTADOS, POR ESPECIE.

LAS ESTADÍSTICAS DE POBLACIÓN DEDICADA A LA ACTIVIDAD PESQUERA, POR -
COOPERATIVAS Y PERMISIONARIOS, SE INCLUYEN EN EL CAPÍTULO CUARTO.

A CONTINUACIÓN SE CONSIGNAN LOS DATOS DE EMBARCACIONES DEDICADAS A LA
ACTIVIDAD PESQUERA, POR SECTORES, PESQUERIAS Y TAMAÑO.

LOS DATOS DE COMERCIO EXTERIOR, POBLACIÓN Y EMBARCACIONES DEDICADAS A
LA ACTIVIDAD PESQUERA, SON CAPTADOS A TRAVÉS DEL REGISTRO ESTATAL DE PESCA.

EN EL CAPÍTULO SEXTO, SE PRESENTA LA PRODUCCIÓN ACUACULTURAL SÓLO PA-
RA EL CULTIVO DE OSTIÓN.

LA INFORMACIÓN DE ORGANIZACIÓN Y CAPACITACIÓN, PRESENTADA EN EL CAPÍTULO SÉPTIMO, INCLUYE ORGANIZACIÓN DE COOPERATIVAS, GENERACIÓN DE EMPLEOS Y POBLACIÓN OCUPADA EN LA PESCA.

LOS DATOS DE LA INDUSTRIA PESQUERA PRESENTADAS EN EL CAPÍTULO OCTAVO, INCLUYEN EL UNIVERSO DE LA INFORMACIÓN DE LA ACTIVIDAD, YA QUE DICHAS CIFRAS CORRESPONDEN A LA SUMA DE LAS INDUSTRIAS DEL SECTOR PRIVADO, PARAESTATALES Y SECTOR SOCIAL.

EN EL CAPÍTULO NOVENO, SE PRESENTA LA INFRAESTRUCTURA PORTUARIA EN MATERIA PESQUERA CON QUE CUENTA LA ENTIDAD: NÚMERO DE MUELLES, LONGITUD DE ATRAQUES Y ESPIGONES Y SEÑALAMIENTO MARÍTIMO.

FINALMENTE, SE CONSIGNA LA INFORMACIÓN RELATIVA A CONSTRUCCIÓN DE EMBARCACIONES PARA LA PESCA, DESGLOSÁNDOSE ESTE CAPÍTULO, EN NÚMERO DE ASTILLEROS Y ASTILLEROS-VARADEROS CON QUE CUENTA LA ENTIDAD, FÁBRICAS DE LANCHAS Y CONSTRUCCIÓN DE EMBARCACIONES POR TIPOS DE EMBARCACIÓN.

LA INFORMACION DE ORGANIZACION Y ACTIVIDADES DE LOS
AGENTES DE LA SEGURIDAD NACIONAL EN LA REGION
DE LOS ANDES

EL OBJETIVO DE ESTE INFORME ES PRESENTAR UN RESUMEN
DE LA INFORMACION DE LA ACTIVIDAD DE LOS
AGENTES DE LA SEGURIDAD NACIONAL EN LA REGION
DE LOS ANDES

EN EL MARCO DEL MONITORIO DE SEGURIDAD NACIONAL
SE HA REALIZADO UN MONITORIO DE LA ACTIVIDAD
DE LOS AGENTES DE LA SEGURIDAD NACIONAL EN LA
REGION DE LOS ANDES

EL MONITORIO SE REALIZO EN LA INFORMACION RELATIVA
A LA ACTIVIDAD DE LOS AGENTES DE LA SEGURIDAD
NACIONAL EN LA REGION DE LOS ANDES

EL MONITORIO SE REALIZO EN LA INFORMACION RELATIVA
A LA ACTIVIDAD DE LOS AGENTES DE LA SEGURIDAD
NACIONAL EN LA REGION DE LOS ANDES

G L O S A R I O

CONSUMO HUMANO INDIRECTO

: CONSUMO DE ALIMENTOS DE ORIGEN MARINO QUE -
REALIZAN LOS ANIMALES DESTINADOS AL CONSUMO
HUMANO. EJEMPLO: HARINA DE PESCADO - POR-
CINOS - POBLACIÓN

ACUACULTURA

: ACTIVIDAD TÉCNICO - ECONÓMICA QUE PERMITE -
EL APROVECHAMIENTO DE DISTINTAS ESPECIES DE
ANIMALES QUE TIENEN COMO HABITAT EL AGUA

B L O C K

CONCEPTS OF THE...
RESEARCH ON...
TOWARD...
CROSS-CULTURAL...

CONCEPTS OF THE...

ACTIVITIES...
EL...
ANIMALS...

CONCEPTS OF THE...

GOBIERNO DEL ESTADO DE SONORA

CUADRO ESTADISTICO-HISTORICO

57

SECTOR PESCA

CONCEPTO	UNIDAD DE MEDIDA	PERIODO ANUAL					OBSERVACIONES
		1979	1980	1981	1982	1983 <u>1/</u>	
I. PRODUCCION							
1. PRODUCCION PESQUERA EN PESO FRESCO ENTERO							
1.1. VOLUMEN DE LA EXPLOTACION PESQUERA ESTATAL EN PESO FRESCO ENTERO, POR PRINCIPALES ESPECIES	TONELADAS	170,044	255,908	342,886	402,761	249,534	
1.1.1. CONSUMO HUMANO DIRECTO	"	53,290	118,675	204,358	176,127	83,531	
ALMEJA	"	55	118	77	33	-	
ANGELITO	"	-	258	1,354	164	125	
BACOCO	"	-	-	703	617	-	
BAQUETA	"	1,116	894	1,430	373	529	
BARRILETE	"	-	542	58	109	54	
BERRUGATA	"	-	934	2,494	355	966	
BOBO	"	-	-	2,209	2,769	-	
BOTETE	"	-	-	672	964	-	
CABALLO O CABAICUCHO	"	-	-	4,705	23	11	
CABRILLA	"	88	187	299	77	-	

FUENTE DE INFORMACION

SECRETARÍA DE PESCA

1/

AVANCE A SEPTIEMBRE

GOBIERNO DEL ESTADO DE SONORA
CUADRO ESTADISTICO-HISTORICO

SECTOR PESCA

CONCEPTO	UNIDAD DE MEDIDA	PERIODO ANUAL					OBSERVACIONES
		1979	1980	1981	1982	1983 <u>1/</u>	
CALAMAR	TONELADAS	813	5,093	6,121	297	30	
CAMARÓN	"	8,860	16,179	12,978	14,320	3,982	
CARACOL	"	-	70	59	51	-	
CAZÓN	"	5,013	4,796	7,727	5,191	3,007	
CHANGO	"	-	-	3,492	3,160	-	
CHANO	"	284	818	1,308	404	474	
CHIHUIL	"	-	-	1,022	1,384	-	
CHIVATO	"	-	-	5,081	6,132	-	
CHOPA	"	-	-	2,963	6,153	-	
CHOYA	"	-	-	5,572	6,749	-	
COCINERO	"	-	-	918	1,048	-	
CONEJO	"	-	-	5,308	6,669	634	
CORVINA	"	498	382	611	519	364	
EXTRANJERO	"	-	317	1,261	96	116	
GUAVINA	"	-	-	10,447	10,481	-	
HUACHINANGO	"	-	121	95	46	19	
JAIBA	"	-	45	810	168	-	

FUENTE DE INFORMACION SECRETARÍA DE PESCA

1/ AVANCE A SEPTIEMBRE

GOBIERNO DEL ESTADO DE SONORA
CUADRO ESTADISTICO-HISTORICO

59

C O N C E P T O	UNIDAD DE MEDIDA	PERIODO ANUAL					OBSERVACIONES
		1979	1980	1981	1982	1983 <u>1/</u>	
JUREL	TONELADAS	-	71	1,285	51	43	
LEBRANCHA	"	-	-	2,320	2,283	188	
LENGUA	"	-	-	1,388	1,904	-	
LENGUADO	"	564	571	940	333	284	
LISA	"	476	565	2,571	2,076	1,035	
LUCERO	"	-	109	1,399	2,005	164	
MACARELA	"	-	61	73	83	-	
MACHORRO	"	-	-	2,658	3,440	-	
MANTARRAYA	"	-	438	1,467	360	456	
MOJARRA	"	151	280	1,625	248	290	
OSTIÓN	"	-	-	74	167	197	
PARGO	"	85	43	180	48	-	
PERICO	"	-	-	2,089	2,899	-	
PESCADA	"	-	-	2,312	3,185	-	
PEZ PUERCO	"	-	239	1,555	202	338	
PIMIENTA	"	-	-	3,107	3,996	-	
RONCACHO	"	285	657	1,548	1,630	-	

FUENTE DE INFORMACION

SECRETARÍA DE PESCA

1/

AVANCE A SEPTIEMBRE

GOBIERNO DEL ESTADO DE SONORA
CUADRO ESTADISTICO-HISTORICO

SECTOR PESCA

CONCEPTO	UNIDAD DE MEDIDA	PERIODO ANUAL					OBSERVACIONES
		1979	1980	1981	1982	1983 ^{1/}	
SARDINA	TONELADAS	30,336	64,091	67,757	68,387	53,274	
SIERRA	"	1,255	1,320	4,670	1,389	612	
TIBURON	"	2,833	3,322	5,340	2,673	1,403	
OTRAS ESPECIES ^{2/}	"	578	12,583	6,860	7,363	13,308	^{2/} 70 ESPECIES
PRODUCCIÓN SIN REGISTRO OFICIAL ^{3/}	"	N.D.	3,571	13,366	3,053	1,628	^{3/} CAPTURAS DE CAMPOS PESQUEROS QUE EVADEN REGISTRO
1.1.2. CONSUMO HUMANO IN DIRECTO	"	115,883	136,819	138,262	226,619	165,952	
SARDINA	"	85,634	102,244	118,810	210,714	165,951	
FAUNA DE ACOMPAÑAMIENTO	"	13,508	6,723	1,050	8,831	1	
PESCADO NO EMPACABLE	"	16,741	27,852	18,402	7,074	-	
1.1.3. Uso INDUSTRIAL	"	871	414	266	15	51	
CURIOSIDADES MARINAS	"	2		44	15	51	
OTRAS	"	869	414	222			
1.2. VOLUMEN DE EXPLOTACIÓN PESQUERA ESTATAL EN PESO FRESCO ENTERO, POR PUERTOS Y COMUNIDADES	"	170,044	255,908	342,886	402,761	249,534	

GOBIERNO DEL ESTADO DE SONORA
CUADRO ESTADISTICO-HISTORICO

61

SECTOR PESCA

CONCEPTO	UNIDAD DE MEDIDA	PERIODO ANUAL					OBSERVACIONES
		1979	1980	1981	1982	1983 <u>1/</u>	
1.2.1. GUAYMAS	TONELADAS	115,712	222,614	265,163	267,877	215,110	
1.2.2. HUATABAMPO	"	29,546	15,664	53,662	116,457	24,304	
1.2.3. PUERTO PEÑASCO	"	18,665	11,699	14,813	10,157	5,365	
1.2.4. SANTA CLARA	"	875	1,933	1,748	1,834	898	
1.2.5. CABORCA	"	1,784	1,451	2,675	2,334	1,023	
1.2.6. ESTACIÓN DON	"		400	1,165	884	499	
1.2.7. CD. OBREGÓN	"	2,371	824	1,534	1,290	973	
1.2.8. BAHÍA KINO	"		895	1,784	1,200	987	
1.2.9. HERMOSILLO	"	1,074	427	205	590	175	
1.2.10. SAN LUIS RÍO COLO RADO	"	17	1	137	118	200	
1.3. VALOR DE LA PRODUCCION PESQUERA ESTATAL EN - PESO DESEMBARCADO, POR PRINCIPALES ESPECIES	MILES DE PE- SOS	1,583,174	5,894,115	10,960,379	18,265,706	6,031,643	
1.3.1. CONSUMO HUMANO DI- RECTO	"	1,442,516	5,728,082	10,602,315	17,687,943	5,699,484	
ALMEJA	"	1,205	2,950	770	660	-	
ANGELITO	"	-	3,096	203,100	27,060	6,250	

FUENTE DE INFORMACION

SECRETARÍA DE PESCA

1/ AVANCE A SEPTIEMBRE

GOBIERNO DEL ESTADO DE SONORA
CUADRO ESTADISTICO-HISTORICO

SECTOR PESCA

CONCEPTO	UNIDAD DE MEDIDA	PERIODO ANUAL					OBSERVACIONES
		1979	1980	1981	1982	1983 ^{1/}	
BACOCO	MILES DE PESOS	-	-	21,090	30,850	-	
BAQUETA	"	18,369	26,820	17,160	59,680	68,770	
BARRILETE	"	-	6,504	870	2,071	1,512	
BERRUGATA	"	-	14,010	37,410	56,800	24,150	
BOBO	"	-	-	66,270	69,225	-	
BOTETE	"	-	-	11,424	27,956	-	
CABALLO O CABAICUCHO	"	-	-	611,650	1,495	1,430	
CABRILLA	"	2,532	7,480	13,455	6,545	-	
CALAMAR	"	8,156	178,255	238,772	69,795	1,200	
CAMARÓN	"	1,197,701	4,368,330	4,801,860	8,010,989 ^{4/}	2,787,400	^{4/} EL VALOR DE LA PRODUCCIÓN DEL CAMARÓN COMERCIALIZADO ASCENDIÓ A - 16,777 MILLONES DE PESOS EN 1982
CARACOL	"	-	3,500	2,950	3,570	-	
CAZÓN	"	60,156	119,900	540,890	1,147,698	330,770	
CHANGO	"	-	-	55,872	66,360	-	
CHANO	"	4,671	12,270	20,928	8,480	11,850	
CHIHUIL	"	-	-	16,352	29,064	-	
CHIVATO	"	-	-	81,296	490,560	-	
CHOPA	"	-	-	47,480	492,240	-	

GOBIERNO DEL ESTADO DE SONORA
CUADRO ESTADISTICO-HISTORICO

63

SECTOR PESCA

CONCEPTO	UNIDAD DE MEDIDA	PERIODO ANUAL					OBSERVACIONES
		1979	1980	1981	1982	1983 ^{1/}	
CHOYA	MILES DE PESOS	-	-	89,152	303,705	-	
COCINERO	"	-	-	14,688	28,296	-	
CONEJO	"	-	-	424,640	633,555	34,870	
CORVINA	"	8,197	7,640	24,440	99,420	25,480	
EXTRANJERO	"	-	4,755	21,437	2,400	4,060	
GUAVINA	"	-	-	240,281	576,455	-	
HUACHINANGO	"	-	4,235	3,325	3,772	1,805	
JAIBA	"	-	1,350	14,580	3,360	-	
JUREL	"	-	1,065	25,700	1,785	2,064	
LEBRANCHA	"	-	-	37,120	114,150	9,024	
LENGUA	"	-	-	22,208	428,400	-	
LENGUADO	"	9,345	10,278	28,200	11,988	34,080	
LISA	"	4,020	8,465	51,420	124,560	31,050	
LUCERO	"	-	1,635	22,384	50,125	7,872	
MACARELA	"	-	183	219	332	-	
MACHORRO	"	-	-	42,528	120,400	-	
MANTARRAYA	"	-	6,570	36,675	20,460	25,080	

GOBIERNO DEL ESTADO DE SONORA
CUADRO ESTADISTICO-HISTORICO

SECTOR PESCA

CONCEPTO	UNIDAD DE MEDIDA	PERIODO ANUAL					OBSERVACIONES
		1979	1980	1981	1982	1983 1/	
MOJARRA	MILES DE PESOS	1,309	3,920	40,625	6,200	14,500	
OSTION	"	-	-	2,960	15,030	23,640	
PARGO	"	1,621	1,505	7,200	4,080	-	
PERICO	"	-	-	33,424	57,980	-	
PESCADA	"	-	-	36,992	207,025	-	
PEZ PUERCO	"	-	3,585	31,100	5,656	12,844	
PIMIENTA	"	-	-	49,712	179,820	-	
RONCACHO	"	5,130	8,541	27,864	30,970	-	
SARDINA	"	36,403	97,880	132,126	123,096	133,185	
SIERRA	"	14,896	23,760	70,500	166,680	27,540	
TIBURÓN	"	36,829	83,050	320,400	173,745	77,077	
OTRAS ESPECIES	"	31,976	609,420	1,399,444	2,524,850	1,432,181	
PRODUCCIÓN SIN REGISTRO OFICIAL	"	N.D.	107,130	561,372	1,068,550	569,800	
1.3.2. CONSUMO HUMANO INDIRECTO	"	131,171	165,205	357,000	407,914	331,904	
SARDINA	"	102,436	123,715	197,225	379,285	331,902	
FAUNA DE ACOMPAÑAMIENTO	"	12,832	8,068	1,945	15,895	2	

FUENTE DE INFORMACION

SECRETARÍA DE PESCA

1/ AVANCE A SEPTIEMBRE

GOBIERNO DEL ESTADO DE SONORA
CUADRO ESTADISTICO-HISTORICO

65

SECTOR PESCA

CONCEPTO	UNIDAD DE MEDIDA	PERIODO ANUAL					OBSERVACIONES
		1979	1980	1981	1982	1983 <u>1/</u>	
PESCADO NO EMPACABLE	MILES DE PESOS	15,903	33,422	157,830	12,734	-	
1.3.3. Uso INDUSTRIAL	"	9,487	828	1,064	169,849	255	
CURIOSIDADES MARINAS	"	7	-	176	169,849	255	
OTRAS	"	9,480	828	888	-	-	
II. CONSUMO							
1. CONSUMO ESTATAL							
1.1. CONSUMO APARENTE	TONELADAS	3,400	9,700	17,900	27,100	30,000 ^{4/}	^{4/} META PARA 1983
1.1.1. CONSUMO HUMANO DIRECTO	"	3,400	9,700	17,900	27,100	30,000	
1.2. CONSUMO PER-CÁPITA	KILOGRAMOS	2,4	5,0	10,0	16,9	20,0 ^{5/}	^{5/} META PARA 1983
1.2.1. CONSUMO HUMANO DIRECTO	"	2,4	5,0	10,0	16,9	20,0	CONSUMO CALCULADO CON EL CENSO DE POBLACIÓN DE 1980
III. COMERCIO EXTERIOR							
1. EXPORTACION							
1.1. VOLUMEN DE LAS EXPORTACIONES DE PRODUCTOS MARINOS	TONELADAS	4,053	4,875	5,828	11,024	7,828 ^{6/}	^{6/} LAS DIVISAS ADQUIRIDAS POR ESTA COMERCIALIZACIÓN FUERON DE 67,966,000 DÓLARES
1.1.1. CAMARÓN	"	4,053	4,875	5,828	11,024	7,828 ^{7/}	FUENTE: OCEAN. GARDEN Y BANPESCA

FUENTE DE INFORMACION

SECRETARÍA DE PESCA

1/ AVANCE A SEPTIEMBRE

GOBIERNO DEL ESTADO DE SONORA

CUADRO ESTADISTICO-HISTORICO

SECTOR PESCA

CONCEPTO	UNIDAD DE MEDIDA	PERIODO ANUAL					OBSERVACIONES
		1979	1980	1981	1982	1983 <u>1/</u>	
2. IMPORTACION							
2.1. VOLUMEN DE LAS IMPORTACIONES DE PRODUCTOS MARINOS	MILES DE SEMILLAS	N.D.	N.D.	665	11,773	7,750 ^{8/}	7/ PRELIMINAR ACUMULADO ENERO-24 DE JUNIO
2.1.1. OSTIÓN	"	N.D.	N.D.	665	11,773	7,750	8/ EL IMPORTE PAGADO POR ESTA SEMILLA DE IMPORTACIÓN ASCIENDE A -- \$51,667 DÓLARES
IV. POBLACION DEDICADA A LA ACTIVIDAD PESQUERA							
1. NUMERO DE COOPERATIVAS	COOPERATIVAS	69	88	99	111	118	
1.1. SOCIOS	PERSONAS	8,701	9,221	10,729	11,896	15,825	
2. PERMISIONARIOS PARTICULARES	PERMISIONARIOS	N.D.	99	87	87	87	
2.1. ASALARIADOS DE PERMISIONARIOS	PERSONAS	N.D.	1,320	1,927	1,927	1,927	
V. EMBARCACIONES DEDICADAS A LA ACTIVIDAD PESQUERA							
1. EMBARCACIONES POR SECTOR	EMBARCACIONES	2,558	3,385	3,733	4,045	4,045	
1.1. SECTOR PRIVADO	"	1,183	1,453	1,058	1,043	1,043	
1.2. SECTOR SOCIAL	"	1,375	1,932	2,675	3,002	3,002	
2. EMBARCACIONES MAYORES POR SECTOR Y PESQUERIA							

GOBIERNO DEL ESTADO DE SONORA
CUADRO ESTADISTICO-HISTORICO

67

SECTOR PESCA

CONCEPTO	UNIDAD DE MEDIDA	PERIODO ANUAL					OBSERVACIONES
		1979	1980	1981	1982	1983 <u>1/</u>	
2.1. SECTOR PRIVADO	EMBARCACIONES	493	518	123	108	108	
2.1.1. CAMARÓN	"	442	452	0	0	0	
2.1.2. ATÚN	"			4	4	4	
2.1.3. SARDINA	"	51	56	72	76	76	
2.1.4. OTRAS PESQUERÍAS	"			47	28	28	
2.2. SECTOR SOCIAL	"	256	267	675	702	702	
2.2.1. CAMARÓN	"	261	265	670	695	695	
2.2.2. SARDINA	"	4	2	4	4	4	
2.2.3. OTRAS PESQUERÍAS	"			1	3	3	
3. EMBARCACIONES MENORES POR SECTOR	"	1,800	2,600	2,935	3,235	3,235	
3.1. SECTOR PRIVADO	"	690	935	935	935	935	
3.2. SECTOR SOCIAL	"	1,110	1,665	2,000	2,300	2,300	
VI. ACUACULTURA							
1. CULTIVOS	TONELADAS	N.D.	N.D.	74	167	190	
1.1. OSTIÓN	"	N.D.	N.D.	74	167	190	

GOBIERNO DEL ESTADO DE SONORA
CUADRO ESTADISTICO-HISTORICO

SECTOR PESCA

CONCEPTO	UNIDAD DE MEDIDA	PERIODO ANUAL					OBSERVACIONES
		1979	1980	1981	1982	1983 <u>1/</u>	
VII. ORGANIZACION Y CAPACITACION PESQUERA							
1. AREA DE ORGANIZACION							
1.1. ORGANIZACIÓN DE SOCIEDADES COOPERATIVAS	COOPERATIVAS	1	12	11	11	8 ^{9/}	9/ META PARA 1983
1.1.1. DE PRODUCCION PESQUERA	"	1	12	11	11	8	
1.2. GENERACION DE EMPLEOS	EMPLEOS	396	3,100	3,069	1,867	3,600 ^{10/}	10/ META PARA 1983
1.2.1. CAPTURA	"	25	520	1,508	1,167	3,600	
1.2.2. INDUSTRIALIZACION	"	371	2,277	762			
1.2.3. COMERCIALIZACION Y TRANSPORTACION	"	N.D.	303	799	700		
1.3. POBLACION OCUPADA <u>13/</u>	"	14,724	25,650	32,500	34,367	37,967	13/ INCLUYE LA POBLACION - OCUPADA EN LA ACTIVIDAD PESQUERA Y CONEXA
1.3.1. CAPTURA	"	10,332	18,000	22,807	23,974	27,574	
1.3.2. INDUSTRIALIZACION	"	3,742	6,519	8,259	8,259	8,259	
1.3.3. COMERCIALIZACION Y TRANSPORTACION	"	650	1,131	1,434	2,134	2,134	
VIII. INDUSTRIA PESQUERA ESTATAL							
1. VOLUMEN DE LOS PRODUCTOS PESQUEROS PROCESADOS							

FUENTE DE INFORMACION SECRETARIA DE PESCA

1/ CIFRAS A SEPTIEMBRE

GOBIERNO DEL ESTADO DE SONORA
CUADRO ESTADISTICO-HISTORICO

CONCEPTO	UNIDAD DE MEDIDA	PERIODO ANUAL					OBSERVACIONES
		1979	1980	1981	1982	1983 1/	
1.1. CAPTURADOS	TONELADAS	170,044	255,908	342,886	402,761	249,534	BIBLIOTECA PÚBLICA CENTRAL EL 20 DE MAYO DE 1983 SE INAUGURÓ LA PLANTA "YAVAROS INDUSTRIAL"
1.2. PROCESADOS	"	115,883	136,819	136,776	226,619	153,960	
2. INDUSTRIAS PESQUERAS EN OPERACION							
2.1. PLANTAS ENLATADORAS							
2.1.1. NÚMERO DE PLANTAS	PLANTAS	5	4	5	5	6 ^{II/} 11/	
2.1.2. CAPACIDAD INSTALADA	TONELADA/DÍA	252	223	263	263	323	
2.2. PLANTAS CONGELADORAS							
2.2.1. NÚMERO DE PLANTAS	PLANTAS	21	21	26	26	31	
2.2.2. CAPACIDAD INSTALADA	TONELADAS/DÍA	225	261	270	289	339	
2.3. PLANTAS REDUCTORAS							
2.3.1. NÚMERO DE PLANTAS	PLANTAS	18	19	23	23	23	
2.3.2. CAPACIDAD INSTALADA	TONELADAS/DÍA	N.D.	3,106	3,608	3,608	3,608	
2.3.3. MATERIA PRIMA RECIBIDA EN PLANTA	TONELADAS	115,883	136,819	136,776	210,714	153,960	
2.3.4. PRODUCCIÓN OBTENIDA	"						
HARINA	"	15,807	23,751	17,868	37,472	13,554	
ACEITE	"	7,737	4,516	1,714	7,625	5,246	
TOTAL	"	22,544	28,267	19,582	45,097	18,800	

GOBIERNO DEL ESTADO DE SONORA
CUADRO ESTADISTICO-HISTORICO

SECTOR PESCA

CONCEPTO	UNIDAD DE MEDIDA	PERIODO ANUAL					OBSERVACIONES
		1979	1980	1981	1982	1983 <u>1/</u>	
2.4. PLANTAS CORTADORAS							
2.4.1. NÚMERO DE PLANTAS	PLANTAS	13	14	14	14	14	
2.4.2. CAPACIDAD INSTALADA	TONEDADAS/DÍA	1,394	2,258	2,258	2,258	2,258	
2.5. PLANTAS CURTIDORAS DE PIEL							
2.5.1. NÚMERO DE PLANTAS	PLANTAS	1	1	1	1	1	
2.5.2. CAPACIDAD INSTALADA	UNIDADES/MES	1,000	1,000	1,000	1,000	1,000	
2.6. PLANTAS PROCESADORAS DE HÍGADO DE TIBURÓN							
2.6.1. NÚMERO DE PLANTAS	"	1	1	1	1	1	
2.6.1. CAPACIDAD INSTALADA	TONELADAS/DÍA	3	3	3	3	3	
IX. INFRAESTRUCTURA PORTUARIA							
1. MUELLES							
1.1. MUELLES	MUELLES	N.D.	24	24	24	24	
1.2. LONGITUD DE ATRAQUE	METROS	N.D.	1,897	2,447	3,807	3,807	
2. MUELLES CON ESPIGON							
2.1. ESPIGONES	ESPIGONES		1	2	3	3	
2.2. LONGITUD DE ESPIGONES	METROS		125	252	327	327	

FUENTE DE INFORMACION

SECRETARÍA DE PESCA

1/ CIFRAS A SEPTIEMBRE

GUBIERN0 DEL ESTADO DE SONORA
CUADRO ESTADISTICO-HISTORICO

71

SECTOR PESCA

CONCEPTO	UNIDAD DE MEDIDA	PERIODO ANUAL					OBSERVACIONES
		1979	1980	1981	1982	1983 <u>1/</u>	
3. SEÑALAMIENTOS MARITIMOS							
3.1. BALIZAS	BALIZAS	3	13	30	30	30	
3.2. BOYAS	BOYAS	5	12	21	21	21	
X. CONSTRUCCION DE EMBARCACIONES							
1. ASTILLEROS							
1.1. ASTILLEROS	EMPRESAS	N.D.	N.D.	3	3	3	
1.2. ASTILLEROS-VARADEROS	"	N.D.	N.D.	14	14	14	
2. FABRICAS DE LANCHAS							
2.1. FÁBRICAS DE LANCHAS	"	3	3	4	4	4	
3. CONSTRUCCION DE EMBARCACIONES MAYORES							
3.1. EMBARCACIONES	EMBARCACIONES	N.D.	N.D.	N.D.	130 ^{12/}	46	<u>12/</u> PERÍODO COMPRENDIDO ENTRE 1981 Y 1982 PARA SU CONSTRUCCIÓN
3.1.1. CAMARONERAS	"	N.D.	N.D.	N.D.	52	30	
3.1.2. ATUNERAS	"	N.D.	N.D.	N.D.	4		
3.1.3. SARDINERAS	"	N.D.	N.D.	N.D.	15		
3.1.4. ESCAMERAS	"	N.D.	N.D.	N.D.	10	13	
3.1.5. OTRAS	"	N.D.	N.D.	N.D.	49	3	

FUENTE DE INFORMACION

SECRETARÍA DE PESCA

1/ CIFRAS A SEPTIEMBRE

COMPTON'S BUSINESS SYSTEMS
 ACCOUNTING SYSTEMS

DATE	DESCRIPTION	AMOUNT	BALANCE	CREDIT	DEBIT	TOTAL
1950-01-01	Balance	100.00	100.00			100.00
1950-01-15
1950-01-31
1950-02-15
1950-02-28
1950-03-15
1950-03-31
1950-04-15
1950-04-30
1950-05-15
1950-05-31
1950-06-15
1950-06-30
1950-07-15
1950-07-31
1950-08-15
1950-08-31
1950-09-15
1950-09-30
1950-10-15
1950-10-31
1950-11-15
1950-11-30
1950-12-15
1950-12-31

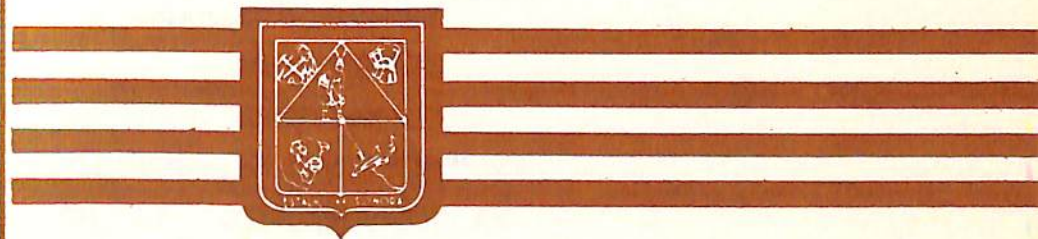
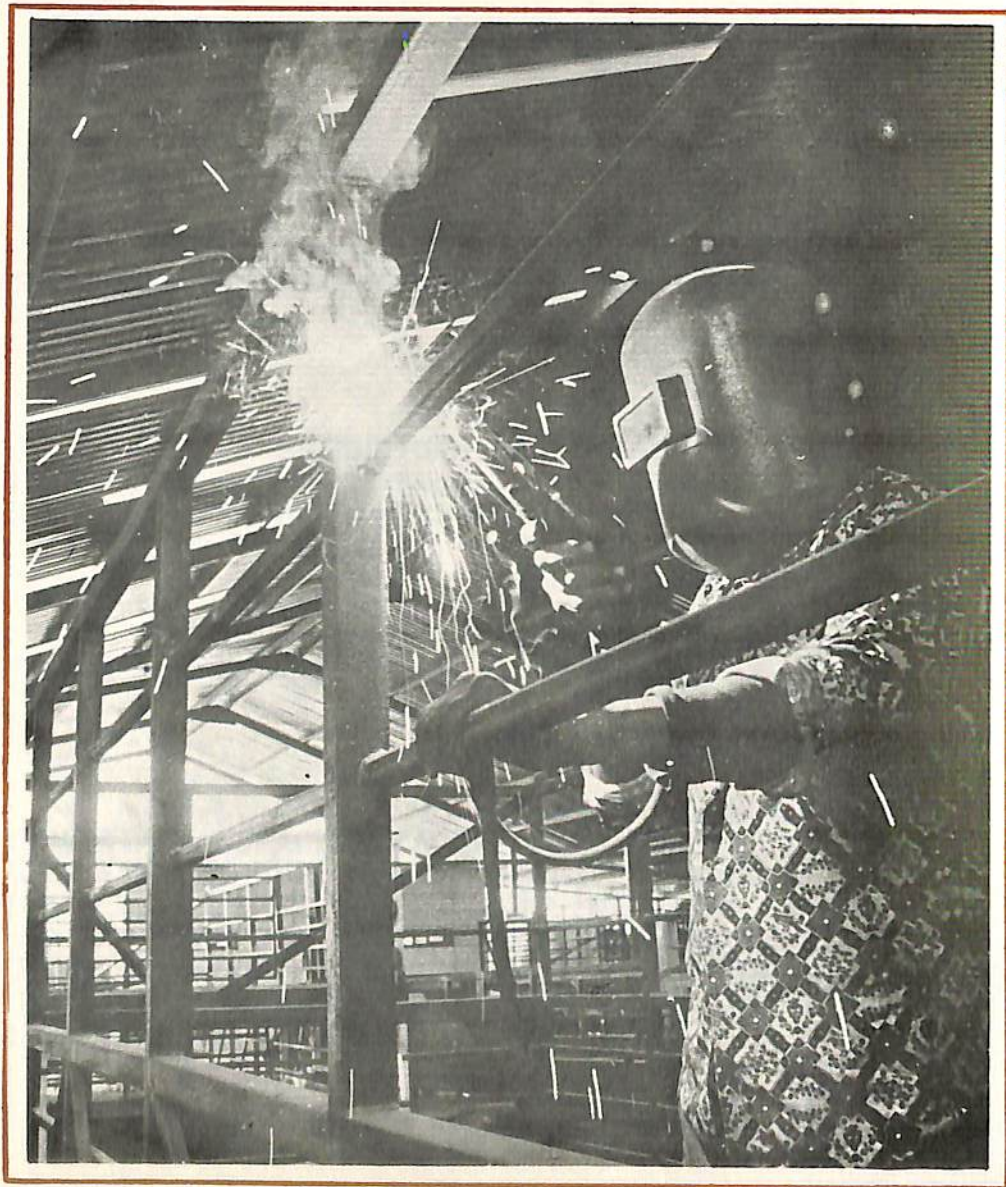

Sector Industrial



NOTA INTRODUCTORIA

LA INFORMACIÓN QUE SE PRESENTA EN ESTE APARTADO INCUYE LAS CUATRO -- GRANDES RAMAS DE ACTIVIDAD DEL SECTOR INDUSTRIAL: MANUFACTURAS, MINERÍA, ELECTRICIDAD Y CONSTRUCCIÓN.

LA ESTRUCTURA DE LA INFORMACIÓN SE COMPONE DE CUATRO CAPÍTULOS SOBRE- LOS SIGUIENTES RUBROS: VALOR DE LA PRODUCCIÓN DEL SECTOR INDUSTRIAL, EXPANSIÓN DEL- SUBSECTOR MANUFACTURAS, SUBSECTOR MINERÍA Y SUBSECTOR ELECTRICIDAD.

EN EL CAPÍTULO PRIMERO, SE PRESENTA EL VALOR DE LA PRODUCCIÓN INDUS-- TRIAL PARA LOS CUATRO SUBSECTORES QUE LO COMPONEN ARRIBA MENCIONADOS.

EL CAPÍTULO SEGUNDO INCLUYE INFORMACIÓN DEL PROCESO DE EXPANSIÓN DE - LA INDUSTRIA MANUFACTURERA EN LA ENTIDAD. COMPRENDE LAS INDUSTRIAS QUE INICIARON - OPERACIONES, LAS QUE SE ENCUENTRAN EN PROCESO DE INSTALACIÓN, LAS QUE DESARROLLAN - PROGRAMAS DE INVERSIÓN Y LAS QUE INICIARÁN SU ETAPA DE INSTALACIÓN. ESTA INFORMA-- CIÓN ES CAPTADA POR LA SECRETARÍA DE FOMENTO ECONÓMICO ESTATAL, LA CUAL ES PROPORCIO- NADA POR LOS OCHO PARQUES INDUSTRIALES PROMOVIDOS POR EL GOBIERNO DEL ESTADO, LOS - TRES PARQUES PROMOVIDOS POR FONDEPORT, EL REGISTRO PÚBLICO DE LA PROPIEDAD, PAI-FOGAIN Y GOBIERNOS MUNICIPALES.

EN EL CAPÍTULO TERCERO, QUE SE REFIERE AL SUBSECTOR MINERÍA, ES DESGLOSADO EL VOLUMEN Y VALOR DE LOS PRINCIPALES MINERALES QUE PRODUCEN LA ENTIDAD.

FINALMENTE, EN EL SUBSECTOR ELECTRICIDAD SE PRESENTA INFORMACIÓN DE MAYOR DETALLE DESGLOSADA EN VENTAS, PRODUCCIÓN Y GENERACIÓN ANUAL.

GOBIERNO DEL ESTADO DE SONORA

CUADRO ESTADISTICO-HISTORICO

77

SECTOR INDUSTRIAL

CONCEPTO	UNIDAD DE MEDIDA	PERIODO ANUAL					OBSERVACIONES
		1979	1980	1981	1982	1983 ^{1/}	
I. VALOR DE LA PRODUCCION DEL SECTOR INDUSTRIAL							
1. MANUFACTURAS	MILLONES DE PESOS	29,334	35,244	42,251	68,662	111,542	
1.1. ALIMENTOS	"	15,608	18,636	22,251	37,878	59,544	
1.2. BEBIDAS	"	1,085	1,266	1,477	5,230	7,487	
1.3. TEXTIL	"	3,384	4,125	5,032	8 445	14 363	
1.4. PRODUCTORES DE MADERA	"	444	534	641	1,108	2,659	
1.5. IND. EDIT. Y DE IMP.	"	.295	356	430	744	1,776	
1.6. PRODUCTOS QUÍMICOS	"	670	778	889	1,584	1,712	
1.7. DERIV.DE MIN.NO MET.	"	764	992	1,113	1,879	2,156	
1.8. DERIV. DE MIN. MET.	"	269	305	346	542	970	
1.9. BIENES DE CAPITAL	"	2,659	3,194	3,836	5,990	14,940	
1.10. MAQUILADORAS	"	4,156	5,128	6,236	5,262	5,935	
2. MINERIA	"	4,484	12,121	11,486	21,244	71,500	
3. ELECTRICIDAD	"	1,402	1,759	2,383	3,766	3,624	
4. CONSTRUCCION	"	12,664	18,650	28,348	38,524	53,104	
5. TOTAL VALOR DE LA PRODUCCION INDUSTRIAL	"	47,884	67,774	84,468	132,196	239,770	

FUENTE DE INFORMACION

DIRECCIÓN DE FOMENTO INDUSTRIAL. S.F.E.

^{1/} PRELIMINAR

GOBIERNO DEL ESTADO DE SONORA

CUADRO ESTADISTICO-HISTORICO

SECTOR INDUSTRIAL

CONCEPTO	UNIDAD DE MEDIDA	PERIODO ANUAL					OBSERVACIONES
		1979	1980	1981	1982	1983 ^{1/}	
II. EXPANSION DEL SUBSECTOR MANUFACTURAS							
1. NUMERO DE INDUSTRIAS							
1.1. INDUSTRIAS QUE INICIARON OPERACIONES	INDUSTRIAS	-	40	69	90	86	
1.2. NUEVAS INDUSTRIAS EN PROCESO DE INSTALACION	"	-	21	19	25	21	
1.3. INDUSTRIAS QUE DESARROLLAN PROGRAMAS DE AMPLIACION	"	-	28	12	67	73	
1.4. INDUSTRIAS QUE INICIARÁN SU ETAPA DE INSTALACION	"	-	49	15	15	10	
2. INVERSION							
2.1. INDUSTRIAS QUE INICIARON OPERACIONES	MILLONES DE PESOS	-	270	6,763	6,616	3,508	
2.2. NUEVAS INDUSTRIAS EN PROCESO DE INSTALACION	"	-	4,598	1,779	4,449	7,179	
2.3. INDUSTRIAS QUE DESARROLLAN PROGRAMAS DE AMPLIACION	"	-	1,038	944	636	503	

FUENTE DE INFORMACION

DIRECCION DE FOMENTO INDUSTRIAL. S.F.E.

^{1/} AVANCE A SEPTIEMBRE

GOBIERNO DEL ESTADO DE SONORA

79

CUADRO ESTADISTICO-HISTORICO

SECTOR INDUSTRIAL

CONCEPTO	UNIDAD DE MEDIDA	PERIODO ANUAL					OBSERVACIONES
		1979	1980	1981	1982	1983 <u>1/</u>	
2.4. INDUSTRIAS QUE INICIARÁN SU ETAPA DE INSTALACIÓN	MILLONES DE PESOS	-	566	127	3,848	367	
3. EMPLEO							
3.1. INDUSTRIAS QUE INICIARON OPERACIONES	EMPLEOS	-	682	2,432	2,462	4,328	
3.2. NUEVAS INDUSTRIAS EN PROCESO DE INSTALACIÓN	"	-	952	2,103	4,484	2,769	
3.3. INDUSTRIAS QUE DESARROLLAN PROGRAMAS DE AMPLIACIÓN	"	-	2,055	726	1,087	998	
3.4. INDUSTRIAS QUE INICIARÁN SU ETAPA DE INSTALACIÓN	"	-	1,010	907	1,714	267	
III. SUBSECTOR MINERIA							
1. VOLUMEN DE LA PRODUCCION							
1.1. ORO	KILOGRAMOS	654	1,050	856	1,043	1,200	
1.2. PLATA	"	142,707	236,915	186,116	179,191	220,000	

FUENTE DE INFORMACION

DIRECCIÓN DE FOMENTO INDUSTRIAL. S.F.E.

1/ AVANCE A SEPTIEMBRE

GOBIERNO DEL ESTADO DE SONORA
CUADRO ESTADISTICO-HISTORICO

SECTOR INDUSTRIAL

CONCEPTO	UNIDAD DE MEDIDA	PERIODO ANUAL					OBSERVACIONES
		1979	1980	1981	1982	1983 ^{1/}	
1.3. COBRE	TONELADAS	67,111	153,743	204,617	198,091	200,000	
1.4. PLOMO	"	1,563	1,733	1,694	1,835	1,800	
1.5. ZINC	"	6,863	6,808	6,659	8,264	19,000	
1.6. TUNGSTENO	"	252	199	152	20	90	
1.7. MOLIBDENO	"	48	74	451	5,190	6,500	
1.8. GRAFITO	"	50,880	44,506	41,142	34,370	40,000	
1.9. BARITA	"	N.D.	12,500	21,000	11,000	80,000	
1.10. OTROS ^{2/}	"	438,050	561,615	657,133	685,000	650,000	
2. VALOR DE LA PRODUCCION							
2.1. ORO	MILES DE PESOS	148,498	488,351	319,421	766,504	2,065,507	
2.2. PLATA	"	1,163,837	3,604,929	1,535,526	2,693,105	10,399,721	
2.3. COBRE	"	2,832,084	7,627,190	8,681,899	13,066,082	43,179,292	
2.4. PLOMO	"	37,278	38,274	31,610	44,921	99,104	
2.5. ZINC	"	119,485	121,182	144,234	301,801	1,935,682	
2.6. TUNGSTENO	"	83,062	64,876	49,636	9,992	118,759	
2.7. MOLIBDENO	"	17,756	36,774	203,361	4,157,389	13,774,956	
2.8. GRAFITO	"	58,321	74,563	75,066	141,979	408,646	

^{2/} INCLUYE CADMIO, FIERRO, CALIZA Y PERLITA. EL ALTO VOLUMEN DE PRODUCCIÓN DE ESTE RENGLÓN, SE DEBE PRINCIPALMENTE A LA PRODUCCIÓN DE CALIZA, LA CUAL REPRESENTA EL 99% EN PROMEDIO DEL TOTAL DEL RENGLÓN DE OTROS.

FUENTE DE INFORMACION

DIRECCIÓN DE MINAS, SEMIP.
CONSEJO DE RECURSOS MINERALES

^{1/} PRELIMINAR

GOBIERNO DEL ESTADO DE SONORA
CUADRO ESTADISTICO-HISTORICO

81

SECTOR INDUSTRIAL

C O N C E P T O	UNIDAD DE MEDIDA	PERIODO ANUAL					OBSERVACIONES
		1979	1980	1981	1982	1983 <u>1/</u>	
2.9. BARITA	MILES DE PESOS	N.D.	25,000	50,000	88,000	800,000	
2.10. OTROS	"	24,937	40,595	68,285	74,000	70,200	
2.11. T O T A L	"	4,485,258	12,121,734	11,159,038	21,343,773	72,851,867	
IV. SUBSECTOR ELECTRICIDAD	"						
1. VALOR DE LAS VENTAS							
1.1. VENTAS AL DETALLE							
1.1.1. BAJA TENSION							
SERVICIO DOMESTICO	MILES DE PESOS	399,935	424,736	650,599	992,002	921,451	
SERVICIO GENERAL HASTA 40 Kw DE CARGA CONECTADA	"	163,584	176,792	261,247	408,581	370,852	
SERVICIO GENERAL MÁS DE 40 Kw DE CARGA CONECTADA	"	14,292	17,952	23,069	42,815	60,808	
SERVICIO PARA MOLINO DE NIXTAMAL	"	88	338	219	345	282	
SERVICIO PARA ALUMBRADO PÚBLICO	"	24,198	22,763	25,134	35,579	31,386	
SERVICIO TEMPORAL	"	2,343	2,476	5,278	3,905	4,494	

FUENTE DE INFORMACION

DIRECCIÓN DE MINAS, SEMIP.
 CONSEJO DE RECURSOS MINERALES

1/ PRELIMINAR

GOBIERNO DEL ESTADO DE SONORA
CUADRO ESTADISTICO-HISTORICO

CONCEPTO	UNIDAD DE MEDIDA	PERIODO ANUAL					OBSERVACIONES
		1979	1980	1981	1982	1983 1/	
TOTAL BAJA TENSION	MILES DE PESOS	604,440	645,057	965,546	1,483,227	1,389,273	
1.1.2. ALTA TENSION							
SERVICIO PARA BOMBEO DE AGUAS NEGRAS Y POTABLE	"	36,789	51,678	61,427	93,821	87,278	
SERVICIO GENERAL EN ALTA TENSION	"	303,925	426,385	552,671	821,792	808,292	
SERVICIO PARA RIEGO AGRICOLA	"	250,593	330,341	435,543	632,301	575,222	
SERVICIO ALTA TENSION MINAS	"	60,026	85,500	231,803	609,642	626,018	
SERVICIO GENERAL (VENTAS DIRECTAS)	"	83,602	220,045	166,479	121,334	138,295	
TOTAL ALTA TENSION	"	734,935	1,113,949	1,447,923	2,278,890	2,235,105	
1.1.3. TOTAL VENTAS AL DETALLE	"	1,339,375	1,759,006	2,413,469	3,762,117	3,624,378	
1.2. SERVICIO DE ALTA TENSION REVENTA	"	32,240	-	-	-	-	
1.3. EN PROCESO DE FACTURACION	"	30,156	-	-	-	-	
1.4. TOTAL DE VENTAS	"	1,402,771	1,759,006	2,413,469	3,762,117	3,624,378	

FUENTE DE INFORMACION COMISION FEDERAL DE ELECTRICIDAD DIVISION NOROESTE

1/ PRELIMINAR

GOBIERNO DEL ESTADO DE SONORA

CUADRO ESTADISTICO-HISTORICO

SECTOR INDUSTRIAL

CONCEPTO	UNIDAD DE MEDIDA	PERIODO ANUAL					OBSERVACIONES
		1979	1980	1981	1982	1983 <u>1/</u>	
2. PRODUCCION-GENERACION							
2.1. GUAYMAS I	Kw	98,000	98,000	98,000	98,000	98,000	
2.2. GUAYMAS II	"	468,000	484,000	484,000	484,000	484,000	
2.3. PTE. PLUTARCO ELÍAS CALLES	"	135,000	135,000	135,000	135,000	135,000	
2.4. OVIACHIC	"	19,200	19,200	19,200	19,200	19,200	
2.5. MOCÚZARI	"	9,600	9,600	9,600	9,600	9,600	
2.6. HERMOSILLO	"	25,000	-	-	-	-	
2.7. CABORCA "A"	"	17,850	17,850	17,850	-	-	
2.8. CABORCA "B"	"	-	14,000	44,000	44,000	104,000	
2.9. CD. OBREGÓN	"	32,000	32,000	32,000	32,000	32,000	
2.10. ARIZPE	"	325	325	325	-	-	
2.11. SAN PEDRO DE LA CUEVA	"	215	-	-	-	-	
2.12. YÉCORÁ	"	120	120	120	220	220	
2.13. CUCURPE	"	60	60	60	135	135	
2.14. PUERTO PEÑASCO	"	8,820	-	-	-	-	
2.15. NOGALES	"	-	-	24,000	-	25,000	

FUENTE DE INFORMACION

COMISIÓN FEDERAL DE ELECTRICIDAD DIVISIÓN NOROESTE

1/ PRELIMINAR

GOBIERNO DEL ESTADO DE SONORA

CUADRO ESTADISTICO-HISTORICO

SECTOR INDUSTRIAL

CONCEPTO	UNIDAD DE MEDIDA	PERIODO ANUAL					OBSERVACIONES
		1979	1980	1981	1982	1983 ^{1/}	
2.16. TOTAL	KW	814,190	810,155	864,155	822,155	907,155	
3. GENERACION ANUAL							
3.1. GUAYMAS I	MWH	486,802	528,176	421,982	414,127	489,000	
3.2. GUAYMAS II	"	981,455	2,472,203	2,408,717	2,641,843	2,563,000	
3.3. PTE. PLUTARCO ELÍAS CALLES	"	670,609	355,427	538,957	395,217	452,000	
3.4. OVIACHIC	"	118,877	89,078	98,930	91,874	95,000	
3.5. MOCÚZARI	"	65,952	32,358	65,496	57,869	57,000	
3.6. HERMOSILLO	"	26,959	-	-	-	-	
3.7. CABORCA "A"	"	11,076	22,930	6,439	-	-	
3.8. CABORCA "B."	"	-	278	6,439	12,731	12,000	
3.9. CD. OBREGÓN	"	32,839	50,326	7,215	4,966	5,000	
3.10. ARIZPE	"	678	745	779	18	-	
3.11. SAN PEDRO DE LA CUEVA	"	477	-	-	-	-	
3.12. YÉCORÁ	"	137	133	133	160	160	
3.13. CUCURPE	"	25	26	26	38	38	
3.14. PUERTO PEÑASCO	"	16,440	-	-	-	-	

GUBIERN0 DEL ESTADO DE SONORA

CUADRO ESTADISTICO-HISTORICO

SECTOR INDUSTRIAL

CONCEPTO	UNIDAD DE MEDIDA	PERIODO ANUAL					OBSERVACIONES
		1979	1980	1981	1982	1983 <u>1/</u>	
3.15. NOGALES	MW	-	-	4,317	-	5,000	
3.16. TOTAL	"	2,412,326	3,551,680	3,559,430	3,618,843	3,678,198	

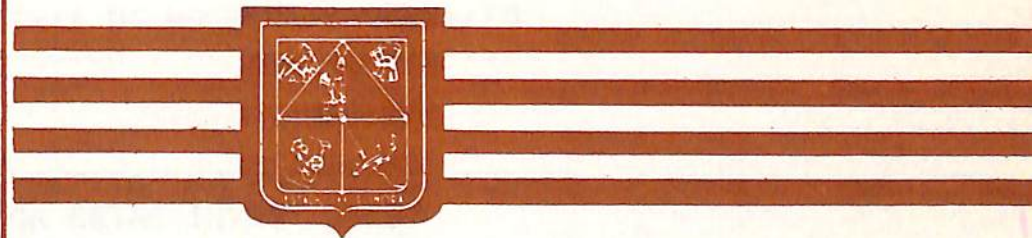
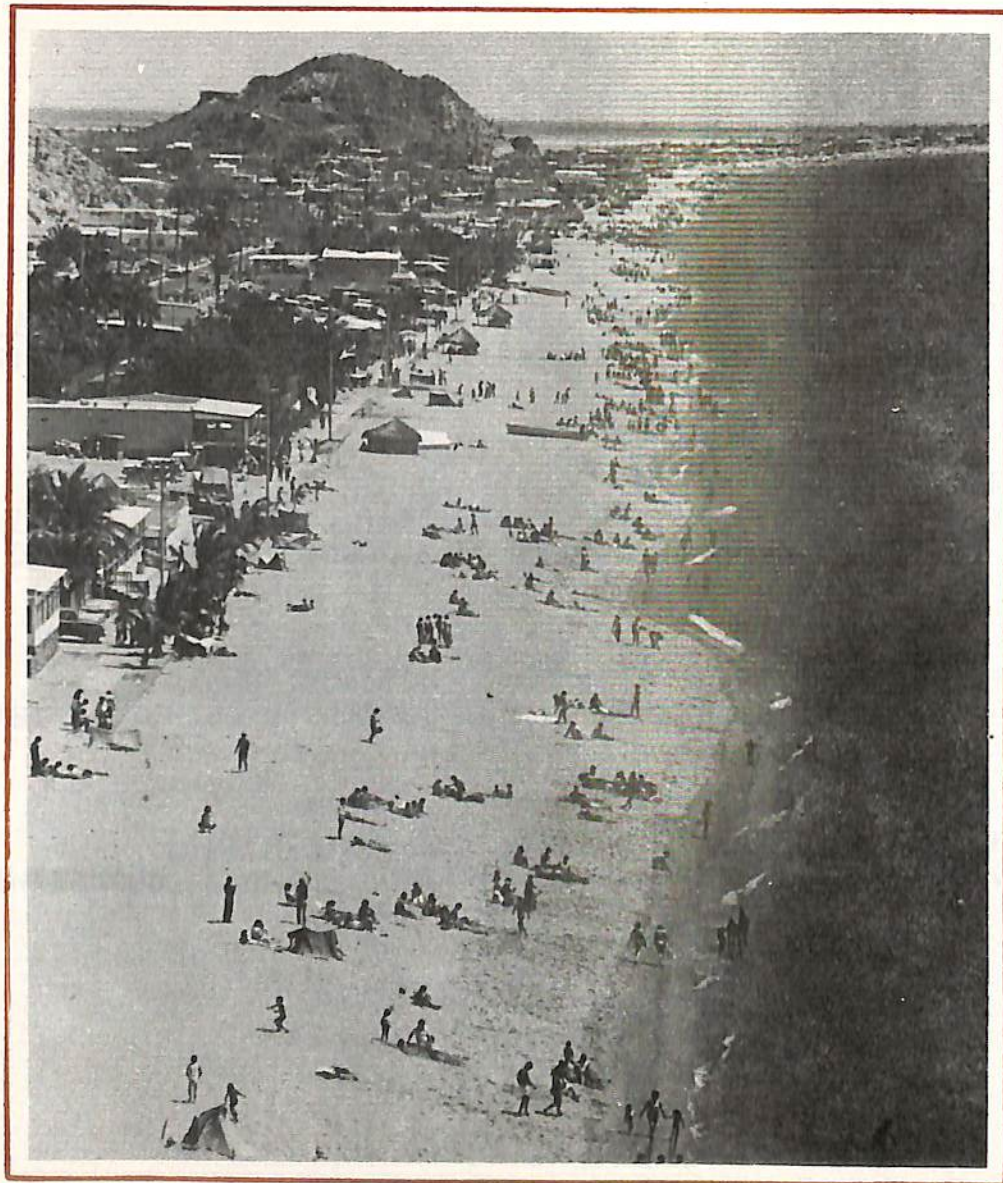

Sector Turismo

NOTA INTRODUCTORIA

ESTE ANEXO REÚNE LAS SERIES ESTADÍSTICAS 1979-1983 DE LOS ASPECTOS --
MÁS RELEVANTES DE LA ACTIVIDAD TURÍSTICA EN EL ESTADO. SE PRESENTAN TRES CAPÍTULOS
QUE SON: TURISMO NACIONAL Y EXTRANJERO, OFERTA TURÍSTICA E INVERSIÓN EN HOTELERÍA.

EN EL PRIMER CAPÍTULO, QUE SE REFIERE A TURISMO NACIONAL Y EXTRANJERO,
SE PRESENTA LA AFLUENCIA TURÍSTICA, PERMANENCIA MEDIA, GASTO PROMEDIO Y DERRAMA ECO-
NÓMICA DEL TURISMO NACIONAL Y EXTRANJERO EN LA ENTIDAD.

A CONTINUACIÓN SE CONSIGNAN LOS DATOS DE OFERTA DE HOSPEDAJE POR TIPO
DE ESTABLECIMIENTO, OFERTA DE SERVICIOS TURÍSTICOS E INFORMACIÓN Y AUXILIO TURÍSTICO.

FINALMENTE, EN INVERSIÓN EN HOTELERÍA, SE PRESENTA INFORMACIÓN DE MON-
TO DE INVERSIÓN, CUARTOS CONSTRUÍDOS Y EMPLEOS GENERADOS CON ESTAS INVERSIONES.

INTRODUCCIÓN

Este anexo reúne las series estadísticas 1979-1981 de la actividad turística en el Estado. Se presentan las series de turismo nacional y extranjero, oferta turística e inversión.

En el primer capítulo, que se refiere a turismo nacional, se presenta la oferta turística, permanencia media, flujo turístico, inversión y extrajero en el Estado.

En el segundo capítulo se presentan los datos de oferta de hospedaje por tipo de establecimiento turístico e información y análisis estadístico.

Finalmente, en el tercer capítulo, se presenta información de flujo de turistas extranjeros y efectos generados con estas inversiones.



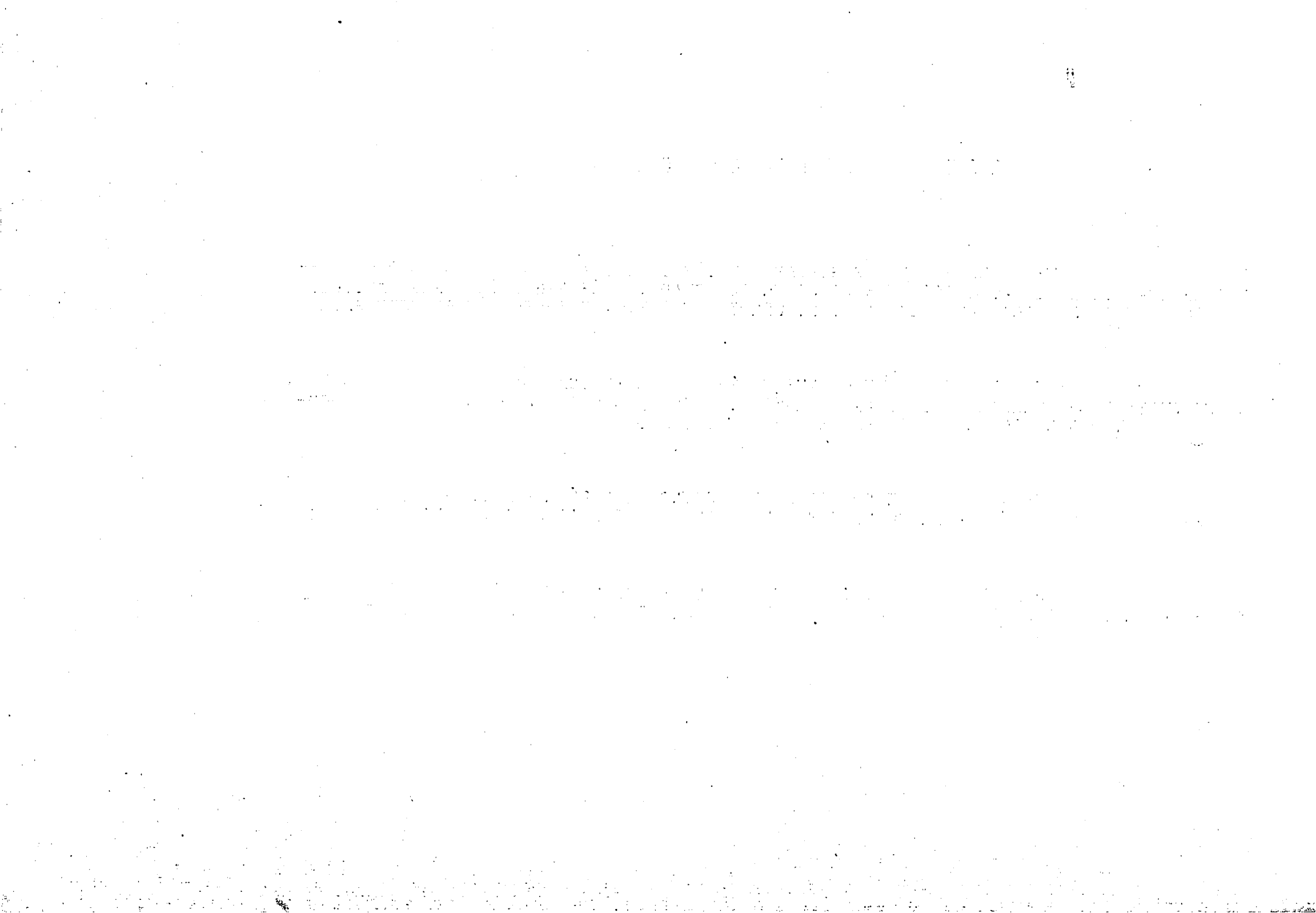

G L O S A R I O

- ESTABLECIMIENTO CATEGORIA * :
- ESTABLECIMIENTO QUE PROVEE AL HUÉSPED DE ALOJAMIENTO ÚNICAMENTE. No es necesario que --
 CUENTE CON RESTAURANTE O CAFETERÍA. SUS --
 SERVICIOS SE LIMITAN A: CAMBIO DE ROPA Y --
 LIMPIEZA DE LA HABITACIÓN DIARIAMENTE AL MIS-
 MO HUÉSPED: BAÑO PRIVADO EN CADA HABITACIÓN
 CON REGADERA, LAVABO Y SANITARIO, SUS MUE-
 BLES SON SENCILLOS, SU PERSONAL DE SERVICIO-
 Y ATENCIÓN AL PÚBLICO SE LIMITA LO INDISPEN-
 SABLE.
- ESTABLECIMIENTO CATEGORIA ** :
- ESTABLECIMIENTO QUE PROVEE AL HUÉSPED DE ALOJAMIENTO, CUENTA CON CAFETERÍA O RESTAURAN-
 TE A HORAS DETERMINADAS, LIMPIEZA EN LA HABI-
 TACIÓN, CAMBIO DE ROPA Y TOALLAS DIARIO, --
 SUS MUEBLES SON SENCILLOS, DE CALIDAD ADECUA-
 DA, SU PERSONAL DE SERVICIO Y ATENCIÓN AL --
 HUÉSPED ES EL ADECUADO.

ESTABLECIMIENTO CATEGORIA

:

ESTABLECIMIENTO QUE PROVEE AL HUÉSPED DE -- ALOJAMIENTO, CUENTA CON SERVICIOS DE ALIMENTACIÓN EN CAFETERÍA O RESTAURANTE DE 7:A.M. A 11: P.M., SUS MUEBLES Y DECORACIÓN SON DE PRIMERA CLASE, SU PERSONAL DE SERVICIO Y ATENCIÓN AL PÚBLICO ES SUFICIENTE: SIENDO BILINGÜES LOS QUE ATIENDEN AL HUÉSPED.

ESTABLECIMIENTO CATEGORIA

:

ESTABLECIMIENTO CON EQUIPAMIENTO SELECTO, QUE PROVEE ALIMENTACIÓN EN UNO O VARIOS RESTAURANTES Y CAFETERÍAS, CUENTA CON UN BAR MÚSICA Y ENTRETENIMIENTO: SERVICIO A LAS HABITACIONES MÍNIMO 16 HORAS, FACILIDADES DE BANQUETES, PERSONAL DIRECTIVO Y SUPERVISOR BILINGÜE, PERSONAL DE SERVICIO PERFECTAMENTE UNIFORMADO, CAMBIO DIARIAMENTE DE ROPA DE CAMA Y BAÑO, SU MOBILIARIO Y DECORACIÓN ES DE CALIDAD COMERCIAL Y SE CONSERVA EN PERFECTO ESTADO.

ESTABLECIMIENTOS DE SERVICIO DE COMIDA
 CATEGORÍA DE ESTABLECIMIENTOS

NOMBRE DEL ESTABLECIMIENTO	VIAJE DE SERVICIO	CATEGORÍA	PERIODO ANUAL			OBSERVACIONES
			1960	1961	1962	
1. TURISMO NACIONAL Y EXTRANJERO						
2. TURISMO EXTRANJERO						
3. TURISMO NACIONAL						
4. TURISMO EXTRANJERO						
5. TURISMO NACIONAL						
6. TURISMO EXTRANJERO						
7. TURISMO NACIONAL						
8. TURISMO EXTRANJERO						
9. TURISMO NACIONAL						
10. TURISMO EXTRANJERO						
11. TURISMO NACIONAL						
12. TURISMO EXTRANJERO						
13. TURISMO NACIONAL						
14. TURISMO EXTRANJERO						

ESTABLECIMIENTO CATEGORIA *****

: ESTABLECIMIENTO CON EQUIPAMIENTO SELECTO, --
 QUE PROVEE DE ALIMENTACIÓN EN UNO O VARIOS -
 RESTAURANTES Y CAFETERÍAS, CUENTA CON UNO O
 MÁS BARES, MÚSICA Y ENTRETENIMIENTO, SERVI--
 CIO A LAS HABITACIONES DURANTE 18 HORAS, PER--
 SONAL DIRECTIVO BILINGÜE O POLÍGLOTA EN ESPA--
 ÑOL, FRANCÉS, INGLÉS; SU PERSONAL SUPERVISOR
 BILINGÜE, PERSONAL DE SERVICIO COMPLETO LAS-
 24 HORAS DEL DÍA PERFECTAMENTE UNIFORMADO.

ESTABLECIMIENTO DE ALIMENTACIÓN Y RESTAURANTES
SE PROPONE AL SEÑOR...
HABER EN ESTABLECIMIENTO DE ALIMENTACIÓN Y RESTAURANTES
UNA PARRILLA...
TODAS LAS HABITACIONES...
SERVICIO DIRECTIVO...
BILINGÜE PERSONAL DE SERVICIO COMPLETO LAS
24 HORAS DEL DÍA... UNIFORMADO.

ESTABLECIMIENTO DE ALIMENTACIÓN Y RESTAURANTES

ESTABLECIMIENTO DE ALIMENTACIÓN Y RESTAURANTES
SE PROPONE AL SEÑOR...
HABER EN ESTABLECIMIENTO DE ALIMENTACIÓN Y RESTAURANTES
UNA PARRILLA...
TODAS LAS HABITACIONES...
SERVICIO DIRECTIVO...
BILINGÜE PERSONAL DE SERVICIO COMPLETO LAS
24 HORAS DEL DÍA... UNIFORMADO.

ESTABLECIMIENTO DE ALIMENTACIÓN Y RESTAURANTES

GOBIERNO DEL ESTADO DE SONORA

CUADRO ESTADISTICO-HISTORICO

SECTOR TURISMO

CONCEPTO	UNIDAD DE MEDIDA	PERIODO ANUAL					OBSERVACIONES
		1979	1980	1981	1982	1983 1/	
I. TURISMO NACIONAL Y EXTRANJERO							
1. AFLUENCIA TURISTICA	TURISTAS	1,067,848	1,097,031	1,151,243	1,199,133	1,237,831	
1.1. NACIONALES	"	806,412	833,904	887,524	927,462	963,267	
1.2. EXTRANJEROS	"	261,436	263,127	263,719	271,671	274,564	
2. PERMANENCIA MEDIA							
2.1. TURISMO NACIONAL	DÍAS	3.6	3.8	3.8	3.8	3.8	
2.2. TURISMO EXTRANJERO	"	3.9	3.9	4.1	4.1	4.5	
3. GASTO PROMEDIO	PESOS	1,227.30	1,896.35	2,188.55	4,183.30	4,589.00	
3.1. TURISMO NACIONAL	"	1,670.00	2,880.00	3,320.00	4,166.60	4,978.00	
3.2. TURISMO EXTRANJERO	"	784.60	912.70	1,057.10	4,200.00	4,200.00	
4. DERRAMA ECONOMICA	MILLONES DE PESOS	5,648.1	10,062.8	12,340.0	19,362.6	23,410.7	✓
4.1. TURISMO NACIONAL	"	4,848.1	9,126.2	11,197.0	14,684.5	18,221.5	
4.2. TURISMO EXTRANJERO	"	800.0	936.6	1,143.0	4,678.1	5,189.2	
II. OFERTA TURISTICA							
1. OFERTA DE HOSPEDAJE							
1.1. ESTABLECIMIENTOS POR CATEGORÍA	ESTABLECIMIENTOS	153	154	159	164	168	

FUENTE DE INFORMACION

DIRECCIÓN DE FOMENTO TURÍSTICO
COORDINACIÓN FEDERAL DE TURISMO

1/ INFORMACIÓN A SEPTIEMBRE

GOBIERNO DEL ESTADO DE SONORA

CUADRO ESTADISTICO-HISTORICO

SECTOR TURISMO

CONCEPTO	UNIDAD DE MEDIDA	PERIODO ANUAL					OBSERVACIONES
		1979	1980	1981	1982	1983 1/	
1.1.1. CATEGORÍA *****	ESTABLECIMIENTOS				1	1	
1.1.2. CATEGORÍA ****	"	25	25	26	26	26	
1.1.3. CATEGORÍA ***	"	30	31	34	36	37	
1.1.4. CATEGORÍA **	"	29	29	30	32	35	
1.1.5. CATEGORÍA *	"	69	69	69	69	69	
1.2. CUARTOS POR CATEGORÍA	CUARTOS	4,760	5,018	5,405	5,829	5,977	
1.2.1. CATEGORÍA *****	"				225	225	
1.2.2. CATEGORÍA ****	"	1,533	1,678	1,906	1,959	1,945	
1.2.3. CATEGORÍA ***	"	1,175	1,276	1,373	1,437	1,506	
1.2.4. CATEGORÍA **	"	694	706	768	850	929	
1.2.5. CATEGORÍA *	"	1,358	1,358	1,358	1,358	1,372	
1.3. POR TIPO DE ESTABLECIMIENTO	ESTABLECIMIENTOS	153	154	159	164	168	
1.3.1. HOTELES	"	86	87	89	91	92	
1.3.2. MOTELES	"	67	67	70	73	76	
1.4. OCUPACIÓN PROMEDIO ANUAL DE LA OFERTA DE HOSPEDAJE	PORCENTAJE	69.2	70.0	71.7	70.8	65.0	

Gobierno del Estado de Sonora

CUADRO ESTADISTICO-HISTORICO

SECTOR TURISMO

CONCEPTO	UNIDAD DE MEDIDA	PERIODO ANUAL					OBSERVACIONES
		1979	1980	1981	1982	1983 1/	
2. OFERTA DE SERVICIOS TURISTICOS							
2.1. ESTABLECIMIENTOS DE ALIMENTACIÓN Y BEBIDAS	ESTABLECIMIENTO	313	385	443	465	448	
2.2. EMPRESAS DE TRANSPORTACIÓN EXCLUSIVA TURISTAS	EMPRESAS	3	3	3	3	4	
2.3. AGENCIAS DE VIAJES	AGENCIAS	22	22	24	28	29	
2.4. SUBAGENCIAS DE VIAJES	SUBAGENCIAS	1	1	3	2	4	
2.5. TRAILER PARK							
2.5.1. ESTABLECIMIENTOS	ESTABLECIMIENTO	21	22	21	25	26	
2.5.2. ESPACIOS	ESPACIOS	1,355	1,376	1,356	2,080	2,260	
2.6. AGENCIA DE RENTA DE AUTOMÓVILES	AGENCIAS	9	13	12	11	9	
3. INFORMACION Y AUXILIO TURISTICO							
3.1. PATRULLAS DE AUXILIO	RADIOPATRULLAS	11	11	11	11	11	
3.2. KILÓMETROS RECORRIDOS	KILÓMETROS	1,329,566	1,219,251	1,057,831	1,017,196	954,130	

GOBIERNO DEL ESTADO DE SONORA

CUADRO ESTADISTICO-HISTORICO

SECTOR TURISMO

CONCEPTO	UNIDAD DE MEDIDA	PERIODO ANUAL					OBSERVACIONES
		1979	1980	1981	1982	1983 ^{1/}	
3.3. SERVICIOS PROPORCIONADOS	SERVICIOS	10,666	10,209	9,069	9,544	8,702	
3.4. ACCIDENTES ATENDIDOS	ACCIDENTES	142	150	96	126	86	
3.5. COMISIONES ESPECIALES	COMISIONES	196	127	85	112	56	
3.6. VEHÍCULOS ATENDIDOS	VEHÍCULOS	4,330	4,132	3,809	3,924	3,172	
3.7. PERSONAS ATENDIDAS	PERSONAS	13,442	12,984	12,624	12,315	10,057	
III. INVERSION EN HOTELERIA							
1. MONTO DE INVERSION	MILLONES DE PESOS	12.0	114.2	283.4	814.9	848.5	
1.1. INVERSIÓN CREDITICIA	"	1.1	39.7	26.0	441.5	N.D.	
1.2. INVERSIÓN PRIVADA	"	10.9	74.5	257.4	373.4	848.5	
2. TOTAL DE CUARTOS CONSTRUÍDOS	CUARTOS	48	258	387	424	401	
2.1. CUARTOS NUEVOS	"	48	157	387	424	401	
2.2. CUARTOS REMODELADOS	"		101				
3. NUMERO DE EMPLEOS GENERADOS	EMPLEOS	155	835	1,258	1,377	847	
3.1. DIRECTOS	"	35	191	289	316	300	
3.2. INDIRECTOS	"	120	644	969	1,061	547	



Sector Comercio

NOTA INTRODUCTORIA

LA INFORMACIÓN CONSIGNADA EN EL SECTOR COMERCIO, ES PRESENTADA POR PRIMERA VEZ EN EL ANEXO ESTADÍSTICO-HISTÓRICO DEL INFORME DE GOBIERNO. SURGE DE LA NECESIDAD DE MEJORAR LA FUNCIÓN INFORMATIVA GUBERNAMENTAL Y LA EXTENSIÓN DE LA INFORMACIÓN PRESENTADA EN EL ANEXO ANTERIOR. LAS CIFRAS ESTADÍSTICAS DE LOS INDICADORES DE ESTE SECTOR, SE ENCUENTRAN CONTENIDAS EN DOS GRANDES APARTADOS.

EL PRIMERO DE ELLOS SE REFIERE AL ABASTO ESTATAL DEL SISTEMA OFICIAL, EN EL QUE SE OFRECE, INFORMACIÓN SOBRE EL ABASTO DE PRODUCTOS BÁSICOS, DISTRIBUCIÓN DE PRODUCTOS DE CONSUMO GENERALIZADO, ABASTO DE GRANO FORRAJERO, CAPACIDAD DE ALMACENAJE E INDUSTRIA DEL SISTEMA OFICIAL.

EN EL SEGUNDO APARTADO, QUE CORRESPONDE A PROTECCIÓN AL CONSUMIDOR, SE PRESENTA INFORMACIÓN DE LAS DISTINTAS ACCIONES QUE SON REALIZADAS EN ESTE RUBRO POR LAS DEPENDENCIAS FEDERALES Y ESTATALES, COMO SON: LA SECRETARÍA DE COMERCIO Y FOMENTO INDUSTRIAL, LA PROCURADURÍA FEDERAL DEL CONSUMIDOR, EL INSTITUTO NACIONAL DEL CONSUMIDOR Y EL GOBIERNO DEL ESTADO.

NOTA INTRODUCTORIA

LA INFORMACION CONTENIDA EN EL SECTOR...
MERA VEZ EN EL AREA ESTADISTICO-DISTRICTO DEL INGRESO...
SINO DE MEJORAR LA FUNCION INFORMATIVA SUBSTANTIVA Y...
PRESENTADA EN EL ANEXO ANTERIOR. LAS CIFRAS ESTADISTICAS...
SE ENCUENTRAN CONTENIDAS EN DOS GRANDES APARADOS.

EL PRIMERO DE ELLOS SE REFIERE AL APARADO...
EN EL QUE SE DETIENE LA INFORMACION SOBRE EL APARADO DE PRODUCTOS...
PRODUCTOS DE CONSUMO GENERALIZADO, APARADO DE GRANO FORRAJE...
INDUSTRIA DEL SISTEMA OFICIAL.

EN EL SEGUNDO APARADO, QUE CORRESPONDE...
PRESENTA INFORMACION DE LAS DISTINTAS ACCIONES QUE SON...
LAS DEPENDENCIAS FEDERALES Y ESTATALES, COMO SON LA SECRETARIA...
INDUSTRIAL, LA PROGRAMADORA FEDERAL DEL COMERCIO, LA...
POR Y EL GOBIERNO DEL ESTADO.

GOBIERNO DEL ESTADO DE SONORA
CUADRO ESTADISTICO-HISTORICO

103

SECTOR COMERCIO

CONCEPTO	UNIDAD DE MEDIDA	PERIODO ANUAL					OBSERVACIONES
		1979	1980	1981	1982	1983 <u>1/</u>	
I. ABASTO ESTATAL SISTEMA OFICIAL							
1. ABASTO DE PRODUCTOS BASICOS							
1.1. MAÍZ <u>2/</u>	TONELADAS	6,404	16,424	17,406	23,758	17,336	<u>2/</u> DESTINADAS A LA INDUSTRIA DE LA MASA Y TORTILLA. COMERCIALIZADAS A TRAVÉS DE IMPECSA, DICONSA Y COMERCIO PRIVADO.
1.2. FRIJOL	"	1,832	3,182	4,632	4,341	10,428	
1.3. ARROZ	"	1,304	1,249	1,105	599	2,010	
2. DISTRIBUCION DE PRODUCTOS DE CONSUMO GENERALIZADO							
2.1. TIENDAS CONASUPO	TIENDAS	360	405	329	403	488	
2.2. VENTA DICONSA	MILES DE PESOS	792,274	1,038,479	1,467,723	2,590,000	3,945,925	
2.3. SUCURSALES IMPECSA	BODEGAS	2	7	15	14	15	
2.4. TIENDAS AFILIADAS	TIENDAS		608	729	946	990	
2.5. VENTAS IMPECSA	MILES DE PESOS		258,281	265,865	562,754	879,845	
3. ABASTO DE GRANO FORRAJERO							
3.1. SORGO <u>3/</u>	TONELADAS	611,679	717,078	678,835	725,801	504,770	<u>3/</u> EN APOYO A LA PRODUCCIÓN AVÍCOLA, PORCÍCOLA Y GANADERA DE LA ENTIDAD.

FUENTE DE INFORMACION

CONASUPO, DICONSA
IMPECSA

1/ AVANCE A AGOSTO

GOBIERNO DEL ESTADO DE SONORA
CUADRO ESTADISTICO-HISTORICO

SECTOR COMERCIO

CONCEPTO	UNIDAD DE MEDIDA	PERIODO ANUAL					OBSERVACIONES
		1979	1980	1981	1982	1983 <u>1/</u>	
3.2. PASTA DE SOYA	TONENADAS	29,975	17,704	33,307	54,701	41,524	
3.3. PASTA DE GIRASOL	"				14,545	10,045	
4. CAPACIDAD DE ALMACENAJE							
4.1. ANDSA	"				506,440	469,000	
4.2. BUROCONSA	"				10,667	39,200	
4.3. ICONSA	"				115,000	144,600	
4.4. OFICIALES	"				142,400	142,400	
4.5. PARTICULARES	"				1,877,000	1,877,000	
5. INDUSTRIA SISTEMA OFICIAL							
5.1. CAPACIDAD DE PRODUCCION DE LECHE	LITROS					10,800,000	
5.2. CAPACIDAD MOLIENDA-TRIGO	TONELADAS					120,000	
5.3. CAPACIDAD MOLIENDA OLIAGINOSAS	"					120,000	
5.4. CAPACIDAD PRODUCCION ALIMENTOS BALANCEADOS	"					56,630	

FUENTE DE INFORMACION CONASUPO
ICONSA.

1/ AVANCE A AGOSTO

GOBIERNO DEL ESTADO DE SONORA
CUADRO ESTADISTICO-HISTORICO

105

SECTOR COMERCIO

CONCEPTO	UNIDAD DE MEDIDA	PERIODO ANUAL					OBSERVACIONES
		1979	1980	1981	1982	1983 <u>1/</u>	
II. PROTECCION AL CONSUMIDOR							
1. SECRETARIA DE COMERCIO Y FOMENTO INDUSTRIAL							
1.1. VISISTAS DE INSPECCION DE PRECIOS Y NORMAS	VISITAS			22,371	16,948	9,733	
1.2. ACTAS LEVANTADAS	ACTAS			2,756	3,172	2,526	
1.3. IMPORTE DE MULTAS	MILES DE PESOS			6,495	17,007	26,762	
1.4. CLAUSURAS	COMERCIOS				174	199	
2. PROCURADURIA FEDERAL DEL CONSUMIDOR							
2.1. RECLAMACIONES PRESENTADAS	CASOS	6,281	7,140	8,808	8,269	7,255	
2.2. CASOS RESUELTOS	"	6,042	6,761	7,869	8,442	5,675	
2.3. MONTOS RECUPERADOS	MILES DE PESOS	32,455	29,368	63,451	96,954	226,596	
2.4. MULTAS LEVANTADAS	MULTAS	472	579	638	510	1,263	
2.5. MONTO DE MULTAS	MILES DE PESOS	2,959	3,631	3,599	5,326	15,653	

FUENTE DE INFORMACION

SECOFIN
PROFECO

1/ AVANCE A AGOSTO

GOBIERNO DEL ESTADO DE SONORA

CUADRO ESTADISTICO-HISTORICO

SECTOR COMERCIO

CONCEPTO	UNIDAD DE MEDIDA	PERIODO ANUAL					OBSERVACIONES
		1979	1980	1981	1982	1983 ^{1/}	
3. INSTITUTO NACIONAL DEL CONSUMIDOR							
3.1. TRANSPARENCIA DE PRECIOS ^{4/}	PUBLICACIONES				52	72	^{4/} SE PUBLICAN SEMANALMENTE EN LA PRENSA UN COMPARATIVO DE PRECIOS ENTRE DIVERSOS ESTABLECIMIENTOS.
3.2. CAMPAÑAS ANTICONSUMISTAS	CAMPAÑAS				12	11	
4. GOBIERNO DEL ESTADO							
4.1. CONTROL Y VIGILANCIA DE PRECIOS ^{5/}	OFICINAS					27	^{5/} OFICINAS DE VIGILANCIA PERMANENTE DISTRIBUIDAS EN LOS PRINCIPALES MUNICIPIOS DE LA ENTIDAD
4.2. UNIONES DE COMPRA	AGRUPACIONES					49 ^{6/}	

FUENTE DE INFORMACION

INCO
DIRECCIÓN DE FOMENTO COMERCIAL^{1/} AVANCE A AGOSTO

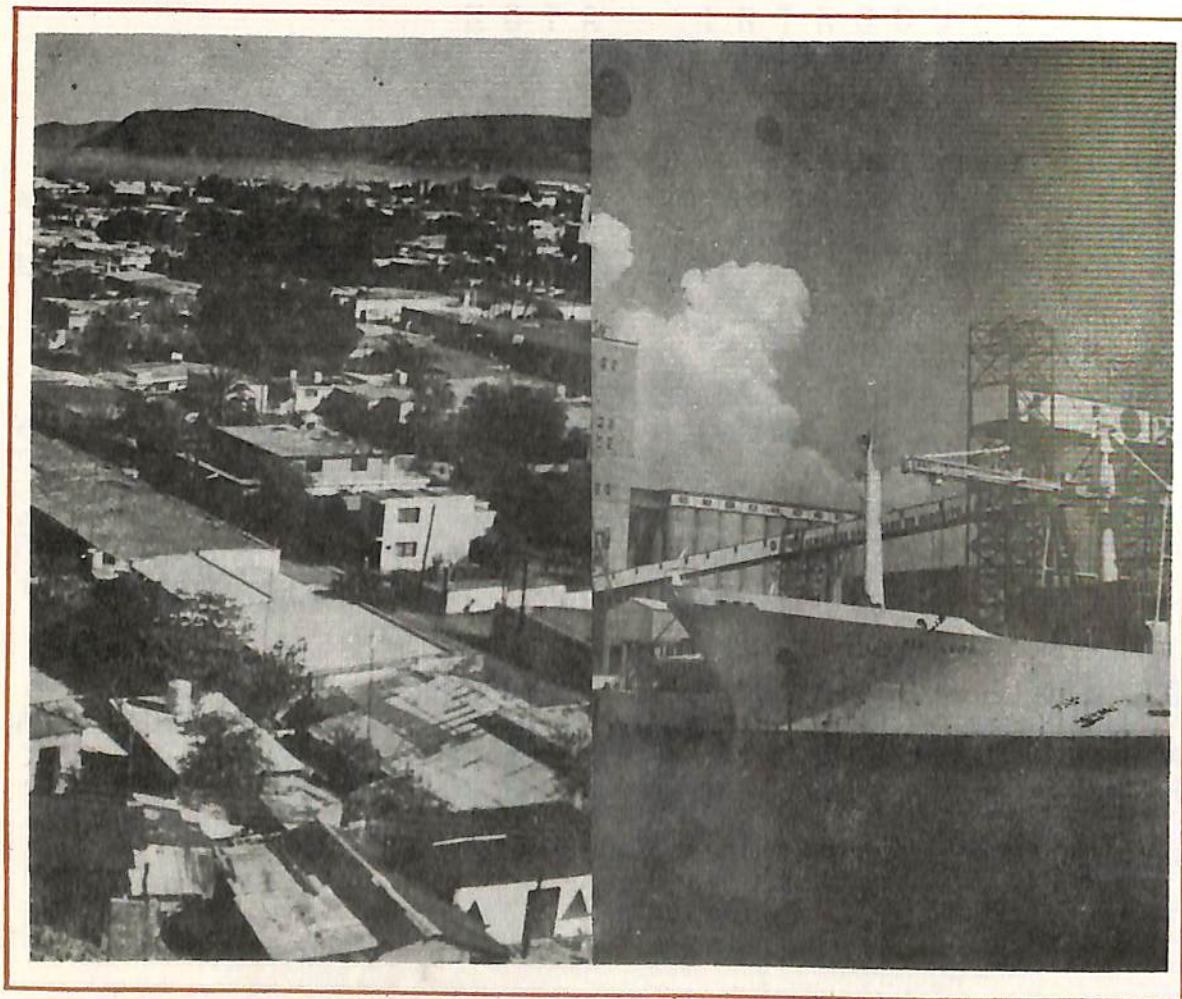

**Comunicaciones y transportes-
Asentamientos humanos**

COMMISSION OF THE INTERIOR
BUREAU OF LAND MANAGEMENT

UNITED STATES DEPARTMENT OF THE INTERIOR

No. _____	Date _____	Section _____
1. Name of landowner _____	2. _____	3. _____
4. _____	5. _____	6. _____
7. _____	8. _____	9. _____
10. _____	11. _____	12. _____
13. _____	14. _____	15. _____
16. _____	17. _____	18. _____
19. _____	20. _____	21. _____
22. _____	23. _____	24. _____
25. _____	26. _____	27. _____



Commissioners and Inspectors
Bureau of Land Management



NOTA INTRODUCTORIA

LA INFORMACIÓN QUE PRESENTAN EN ESTE APARTADO LOS SECTORES COMUNICACIONES Y TRANSPORTES Y ASENTAMIENTOS HUMANOS, SE ALIMENTA DE LA ESTADÍSTICA GENERADA POR LA SECRETARÍA DE COMUNICACIONES Y TRANSPORTES DEL GOBIERNO FEDERAL Y LAS SECRETARÍAS DE DESARROLLO URBANO Y RURAL Y PROGRAMACIÓN Y PRESUPUESTO DEL GOBIERNO DEL ESTADO.

LA PRIMERA DE ELLAS, PROPORCIONÓ LA INFORMACIÓN CORRESPONDIENTE AL -- APARTADO PRIMERO, QUE SE REFIERE A COMUNICACIONES Y TRANSPORTES, HABIENDO SIDO MEJORADA ADEMÁS CON RESPECTO A LO PUBLICADO EN EL ANEXO ESTADÍSTICO DEL TERCER INFORME DE GOBIERNO. ANTERIORMENTE, LA INFORMACIÓN INCLUIDA COMPRENDÍA SÓLO LA INFRAESTRUCTURA EN COMUNICACIONES COMO SON: CARRETERAS, LÍNEAS FÉRREAS, AEROPUERTOS Y PUERTOS MARÍTIMOS. AHORA, ADEMÁS DE ESTA INFORMACIÓN, SE INCLUYE LA INFRAESTRUCTURA EN CORREOS, -- TELÉGRAFOS, TELECOMUNICACIONES Y TELÉFONOS CON QUE CUENTA LA ENTIDAD.

LA INFORMACIÓN CORRESPONDIENTE AL CAPÍTULO SEGUNDO, QUE SE REFIERE A -- ASENTAMIENTOS HUMANOS, FUE PROPORCIONADA POR LAS DOS SECRETARÍAS ESTATALES ANTES MENCIONADAS. COMPRENDE LA POBLACIÓN TOTAL DEL ESTADO DIVIDIDA EN URBANA Y RURAL, INFORMACIÓN DE VIVIENDA Y LOS SERVICIOS DE AGUA POTABLE, ALCANTARILLADO Y ELECTRIFICACIÓN.

LA SECRETARÍA DE PROGRAMACIÓN Y PRESUPUESTO DEL GOBIERNO DEL ESTADO, -
PARA DAR MAYOR CONGRUENCIA AL PROPÓSITO DE MEJORAR EL CONTENIDO DE LA INFORMACIÓN Y -
LA FUNCIÓN INFORMATIVA GUBERNAMENTAL, REVISÓ Y REALIZÓ NUEVAS ESTIMACIONES DE POBLA--
CIÓN, CONFORME A LAS CIFRAS DEFINITIVAS DEL X CENSO GENERAL DE POBLACIÓN Y VIVIENDA.-
ES ASÍ, QUE LAS CIFRAS DE POBLACIÓN Y TODOS LOS INDICADORES EN QUE ÉSTAS FORMAN PARTE
(DÉFICIT Y COBERTURA DE SERVICIOS, ETC.), HAN SIDO MODIFICADAS EN EL PRESENTE ANEXO -
Y, POR LO TANTO, DIFIEREN DE LAS CIFRAS PUBLICADAS EN EL ANEXO ESTADÍSTICO DEL TERCER
INFORME DE GOBIERNO, LAS CUALES FUERON REALIZADAS CON LOS RESULTADOS PRELIMINARES DE-
DICHO CENSO.

GOBIERNO DEL ESTADO DE SONORA
CENTRO HISTÓRICO-HISTÓRICO

TRÁFICO AEREO Y TRANSPORTES AEROPUERTOS

PERIODO ANUAL

DESCRIPCIÓN	UNIDAD DE MEDIDA	PERIODO ANUAL				OBSERVACIONES
		1970	1971	1972	1973	
G L O S A R I O						
AEROPUERTOS DE CORTO ALCANCE						: SE REFIERE A AEROPUERTOS DE POCO MOVIMIENTO CON OPERACIONES DIARIAS MENORES DE 50
AEROPUERTOS DE MEDIANO ALCANCE						: ESTOS AEROPUERTOS TIENEN MOVIMIENTOS LOCALES Y OPERACIONES DIARIAS ENTRE 50 Y 150
INDICE DE HACINAMIENTO						: NÚMERO HABITANTES POR VIVIENDA

GOBIERNO DEL ESTADO DE SONORA

CUADRO ESTADISTICO-HISTORICO

COMUNICACIONES Y TRANSPORTES-ASENTAMIENTOS HUMANOS

CONCEPTO	UNIDAD DE MEDIDA	PERIODO ANUAL					OBSERVACIONES
		1979	1980	1981	1982	1983 ^{1/}	
I. COMUNICACIONES Y TRANSPORTES							
1. INFRAESTRUCTURA							
1.1. CARRETERAS							
1.1.1. PAVIMENTADAS	KILÓMETROS	4,559	5,000	5,229	5,327	5,327	
1.1.2. TERRACERÍAS	"	20,000	21,250	22,100	23,500	23,750	
1.1.3. CAMINOS RURALES	"	898	1,588	1,828	2,026	2,144	
1.1.4. LONGITUD TOTAL	"	25,457	27,838	29,157	30,853	31,221	
1.2. VÍAS FÉRREAS	"	1,926.9	1,926.9	1,926.9	1,926.9	1,926.9	
1.3. AEROPUERTOS							
1.3.1. CORTO ALCANCE	AEROPUERTO	1	1	1	1	1	
1.3.2. MEDIO ALCANCE	"	3	3	3	3	3	
1.3.3. AEROPISTAS	AEROPISTAS	65	70	81	88	90	
1.4. PORTUARIA							
1.4.1. PUERTOS DE ALTURA	PUERTOS	1	1	1	1	1	
1.5. CORREOS							
1.5.1. ADMINISTRACIONES	OFICINAS	42	42	42	43	43	
1.5.2. SUCURSALES	"	11	11	11	14	14	

FUENTE DE INFORMACION

S.C.T.

^{1/} CIFRAS A SEPTIEMBRE

GOBIERNO DEL ESTADO DE SONORA

CUADRO ESTADISTICO-HISTORICO
COMUNICACIONES Y TRANSPORTES-ASENTAMIENTOS HUMANOS

CONCEPTO	UNIDAD DE MEDIDA	PERIODO ANUAL					OBSERVACIONES
		1979	1980	1981	1982	1983 <u>1/</u>	
1.5.3. AGENCIAS	OFICINAS	96	100	102	101	101	
1.5.4. TOTAL	"	149	153	155	158	158	
1.6. TELÉGRAFOS							
1.6.1. ADMINISTRACIONES TELEGRÁFICAS	"	68	70	70	72	73	
1.6.2. ADMINISTRACIONES RADIOTELEGRÁFICAS	"	4	9	9	9	9	
1.6.3. SUCURSALES	"	1	1	1	1	1	
1.6.4. OFICINAS TELEFÓNICAS	"	261	261	198	198	196	
1.6.5. OFICINAS RADIOFÓNICAS	"		2	2	3	3	
1.6.6. ESTACIONES RADIO-TELEGRÁFICAS	"		5	5	5	5	
1.6.7. TOTAL	"	334	348	285	288	287	
1.7. TELECOMUNICACIONES							
1.7.1. TELEVISIÓN	ESTACIÓN TERRENAS			3	23	26	
1.7.2. TELEFONÍA	CIRCUITOS	830	2,030	3,450	5,182	5,182	
1.7.3. TÉLEX	USUARIOS	354	408	462	497	564	

GOBIERNO DEL ESTADO DE SONORA

CUADRO ESTADISTICO-HISTORICO

COMUNICACIONES Y TRANSPORTES-ASENTAMIENTOS HUMANOS

CONCEPTO	UNIDAD DE MEDIDA	PERIODO ANUAL					OBSERVACIONES
		1979	1980	1981	1982	1983 <u>1/</u>	
1.8. TELÉFONOS							
1.8.1. APARATOS	APARATOS	108,110	118,526	134,275	164,091	180,302	
1.8.2. LÍNEAS	LÍNEAS	56,303	61,357	69,906	84,100	92,292	
II. ASENTAMIENTOS HUMANOS							
1. POBLACION							
1.1. POBLACIÓN URBANA	HABITANTES	1,033,225	1,067,861	1,101,329	1,137,378	1,173,774	
1.2. POBLACIÓN RURAL	"	430,648	445,870	460,841	474,782	489,975	
1.3. POBLACIÓN TOTAL DEL ESTADO	"	1,463,873	1,513,731	1,562,170	1,612,160	1,663,749	
2. VIVIENDA							
2.1. VIVIENDAS PARTICULARES	VIVIENDAS	273,866	279,631	286,462	294,769	304,699	
2.2. DÉFICIT DE VIVIENDA	"	51,158	57,791	66,184	75,044	77,982	
2.3. INDICE DE HACINAMIENTO	HABITANTES POR VIVIENDA	5.3	5.4	5.4	5.4	5.4	
3. AGUA POTABLE							
3.1. POBLACIÓN CON SERVICIO	HABITANTES	1,064,982	1,199,145	1,283,925	1,352,993	1,419,189	
3.2. COBERTURA	PORCIENTO	72.8	79.3	82.2	84.0	85.9	

FUENTE DE INFORMACION

S.C.T.
SECRETARÍA DE DESARROLLO URBANO Y RURAL

1/ PRELIMINAR

GOBIERNO DEL ESTADO DE SONORA

CUADRO ESTADISTICO-HISTORICO

COMUNICACIONES Y TRANSPORTES-ASENTAMIENTOS HUMANOS

CONCEPTO	UNIDAD DE MEDIDA	PERIODO ANUAL					OBSERVACIONES
		1979	1980	1981	1982	1983 <u>1/</u>	
4. ALCANTARILLADO							
4.1. POBLACIÓN CON SERVICIO	HABITANTES	393,898	449,679	665,166	748,853	759,569	
4.2. COBERTURA	PORCIENTO	26.9	29.7	42.6	46.5	47.0	
5. ELECTRIFICACION							
5.1. POBLACIÓN CON SERVICIO	HABITANTES	1,172,193	1,198,480	1,243,423	1,303,347	1,464,141	
5.2. COBERTURA	PORCIENTO	80.1	79.2	79.6	80.8	88.7	

FUENTE DE INFORMACION

SECRETARÍA DE DESARROLLO URBANO Y RURAL

1/ PRELIMINAR

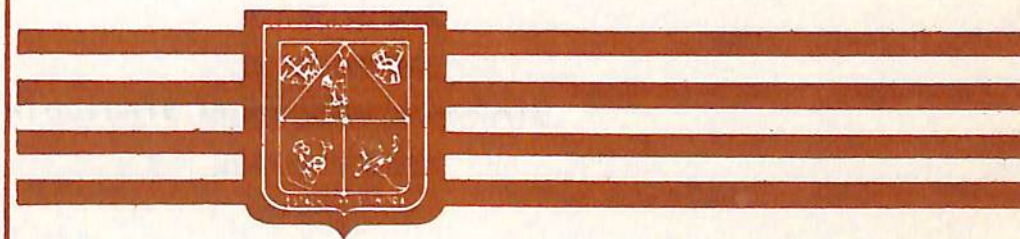
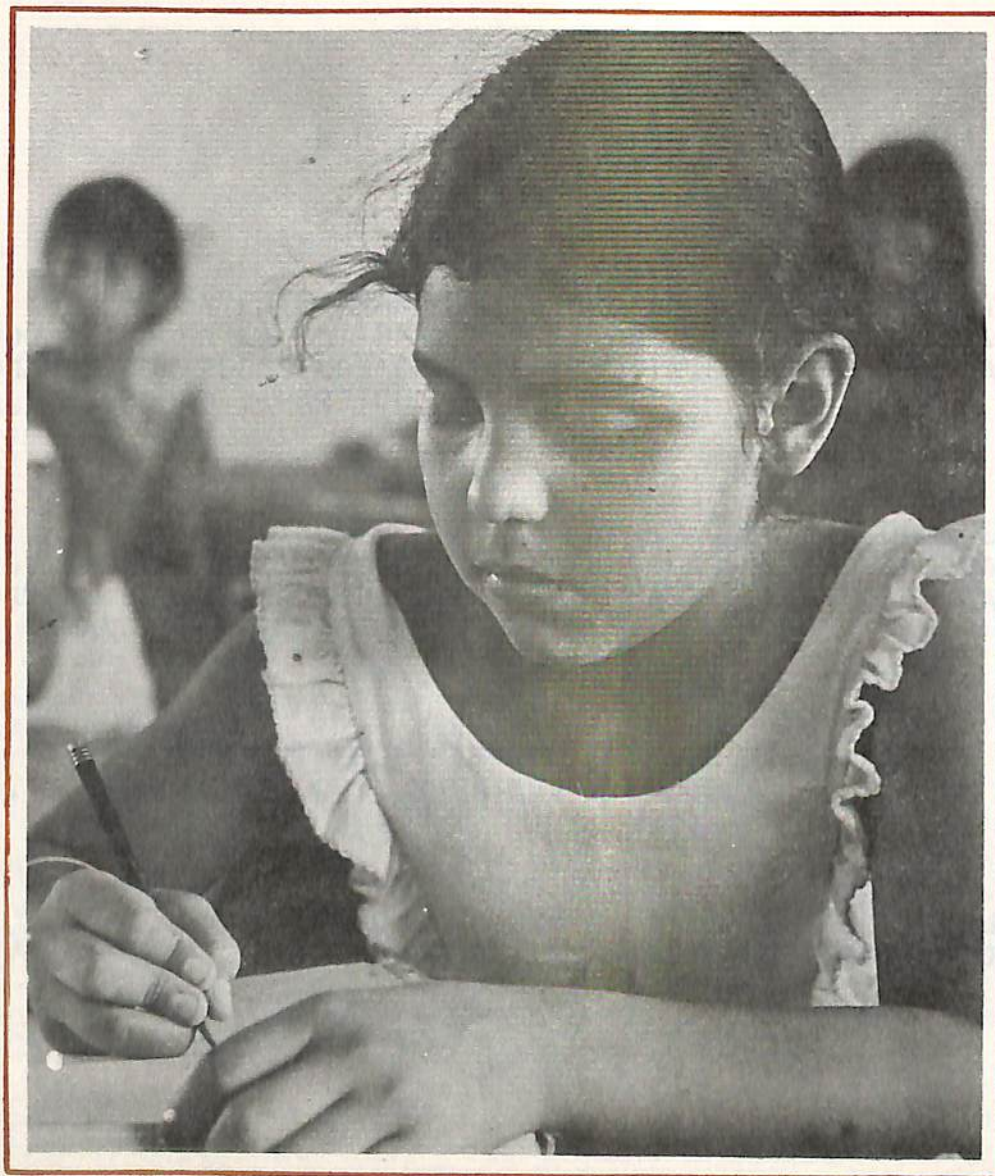

Sector educación

SECRETARÍA DE ECONOMÍA
 CUENTA DE GASTOS DE INVERSIÓN

CONCEPTO	CANTIDAD	VALOR UNITARIO	VALOR TOTAL
4. BIENES MUEBLES			
4.1. Bienes muebles con vida útil superior a 5 años			
4.2. Bienes muebles con vida útil inferior a 5 años			
5. INMOBILIZACIÓN			
5.1. Bienes inmuebles con vida útil superior a 5 años			
5.2. Bienes inmuebles con vida útil inferior a 5 años			
6. Bienes de uso común			
7. Bienes de uso personal			
8. Bienes de uso común			
9. Bienes de uso personal			
10. Bienes de uso común			
11. Bienes de uso personal			
12. Bienes de uso común			

SECRETARÍA DE ECONOMÍA

NOTA INTRODUCTORIA

EN ESTE APARTADO SE PRESENTAN LAS ESTADÍSTICAS MÁS RELEVANTES DE ATENCIÓN EDUCATIVA EN LA ENTIDAD. LA INFORMACIÓN CONSIGNADA, INCLUYE LOS SERVICIOS PROPORCIONADOS POR TODOS LOS CONTROLES ADMINISTRATIVOS EN MATERIA DE EDUCACIÓN: ESTATAL, FEDERAL, AUTÓNOMO Y PARTICULAR.

LA ESTRUCTURA DE LA INFORMACIÓN SE COMPONE DE NUEVE CAPÍTULOS SOBRE -- LOS SIGUIENTES RUBROS: EDUCACIÓN PREESCOLAR, PRIMARIA, CAPACITACIÓN PARA EL TRABAJO, SECUNDARIA, EDUCACIÓN MEDIA TERMINAL, BACHILLERATO, EDUCACIÓN NORMAL, EDUCACIÓN SUPERIOR Y DEMANDA DE SERVICIOS EDUCATIVOS.

LOS PRIMEROS SIETE CAPÍTULOS PRESENTAN EL SIGUIENTE DESGLOSE: INSCRIPCIONES, EGRESADOS, GRUPOS, MAESTROS Y ESCUELAS.

EL CAPÍTULO CORRESPONDIENTE A EDUCACIÓN SUPERIOR, SE DIVIDE EN ALUMNOS DE NUEVO INGRESO A PRIMER GRADO, INSCRIPCIONES Y EGRESADOS.

NOTA INTRODUCTORIA

FINALMENTE, EN EL CAPÍTULO CORRESPONDIENTE A DEMANDA DE SERVICIOS EDUCATIVOS, SE PRESENTA LA POBLACIÓN INSCRITA EN TODOS LOS NIVELES EDUCATIVOS, EL ÍNDICE DE ATENCIÓN EN EDUCACIÓN Y LA POBLACIÓN ANALFABETA.

LA ESTADÍSTICA DE LA INFORMACIÓN SE COMPONE DE NUEVE CAPÍTULOS SOBRE --

LOS SIGUIENTES NIVELES EDUCACIÓN PREESCOLAR, PRIMARIA, CAPACITACIÓN PARA EL TRABAJO, SECUNDARIA, EDUCACIÓN MEDIA TÉCNICA, BACHILLERATO, EDUCACIÓN NORMAL, EDUCACIÓN SUPERIOR Y DEMANDA DE SERVICIOS EDUCATIVOS.

LOS PRIMEROS SEIS CAPÍTULOS PRESENTAN EL SIGUIENTE DESGLOSE: INSCRIPCIÓN, EGRESADOS, EXOTOS, REINTEGRADOS Y REDESARROLLADOS.

EL CAPÍTULO CORRESPONDIENTE A EDUCACIÓN SUPERIOR SE DIVIDE EN ALUMNOS NUEVO INGRESO A PRIMER GRADO, INSCRIPCIÓN Y EGRESADOS.

G L O S A R I O

- EDUCACION PREESCOLAR : NIVEL EDUCATIVO NO OBLIGATORIO CUYO OBJETIVO PEDAGÓGICO ES DESARROLLAR EN EL NIÑO HÁBITOS Y DESTREZAS QUE LE PERMITAN RELACIONARSE CON SU MEDIO Y EJERCITAR SUS HABILIDADES PSICOMOTORAS, LO QUE LE PERMITIRÁ UN MEJOR DESEMPEÑO AL CURSAR LA EDUCACIÓN PRIMARIA.
- CAPACITACION PARA EL TRABAJO : ESTE NIVEL TIENE COMO ANTECEDENTE LA EDUCACIÓN PRIMARIA. SU OBJETIVO ES CAPACITAR AL EDUCANDO PARA INCORPORARLO A LAS ACTIVIDADES PRODUCTIVAS; DE AHÍ SU CARÁCTER TERMINAL. SU DURACIÓN ES DE UNO A CUATRO AÑOS DEPENDIENDO DE LA CAPACITACIÓN QUE SE TRATE Y NO ES EQUIVALENTE A LA EDUCACIÓN SECUNDARIA.

EDUCACION MEDIA TERMINAL

:

COMPRENDE EL NIVEL EDUCATIVO CUYO OBJETIVO ES EL DE CAPACITAR A LOS ALUMNOS PARA INCORPORARSE AL SISTEMA PRODUCTIVO. TIENE COMO REQUISITO LA EDUCACIÓN SECUNDARIA. PROMUEVE ESPECIALIDADES TALES COMO: ENFERMERÍA, TRABAJO SOCIAL, ADMINISTRACIÓN DE CAMPOS AGRÍCOLAS Y GANADEROS, CONTABILIDAD, MECÁNICA Y VENTAS.

GOBIERNO DEL ESTADO DE SONORA

123

CUADRO ESTADISTICO-HISTORICO

SECTOR EDUCACIÓN

CONCEPTO	UNIDAD DE MEDIDA	CICLO ESCOLAR					OBSERVACIONES
		1979 - 80	1980 - 81	1981 - 82	1982 - 83	1983 - 84 ^{1/}	
I. ATENCION EDUCATIVA							
1. EDUCACION PREESCOLAR							
1.1. INSCRIPCIONES	ALUMNOS	17,445	30,012	36,577	44,414	51,034	
1.2. EGRESADOS	"	8,748	15,328	20,629	22,857	N.D.	
1.3. GRUPOS	GRUPO	490	1,055	1,440	1,604	1,816	
1.4. MAESTROS	MAESTRO	483	863	1,048	1,216	1,428	
1.5. ESCUELAS	ESCUELA	232	456	583	723 ^{2/}	840	2/ INCLUYE 127 CURSOS Co MUNITARIOS
2. EDUCACION PRIMARIA							
2.1. INSCRIPCIONES	ALUMNOS	312,934	326,428	332,119	341,904	349,611	
2.2. EGRESADOS	"	36,621	38,946	40,847	41,895	N.D.	
2.3. GRUPOS	GRUPO	9,645	10,323	10,778	11,858	12,504	
2.4. MAESTROS	MAESTRO	7,494	8,042	8,569	9,012	9,336	
2.5. ESCUELAS	ESCUELA	1,281	1,335	1,384	1,727 ^{3/}	1,740	3/ INCLUYE 303 CURSOS Co MUNITARIOS
3. CAPACITACION PARA EL TRABAJO							
3.1. INSCRIPCIONES	ALUMNOS	12,252	13,526	14,136	15,815	16,175	
3.2. EGRESADOS	"	1,511	827	1,829	1,601 ^{1/}	N.D.	

GOBIERNO DEL ESTADO DE SONORA

CUADRO ESTADISTICO-HISTORICO

SECTOR EDUCACIÓN

CONCEPTO	UNIDAD DE MEDIDA	CICLO ESCOLAR					OBSERVACIONES
		1979 - 80	1980 - 81	1981 - 82	1982 - 83	1983 - 84 ^{1/}	
3.3. GRUPOS	GRUPO	318	342	357	382	391	
3.4. MAESTROS	MAESTRO	537	578	565	629	644	
3.5. ESCUELAS	ESCUELA	78	81	81	87	88	
4. EDUCACION SECUNDARIA							
4.1. INSCRIPCIONES	ALUMNOS	87,810	90,730	98,185	106,915	115,821	
4.2. EGRESADOS	"	19,047	18,929	20,150	28,416 ^{1/}	N.D.	
4.3. GRUPOS	GRUPO	2,051	2,088	2,366	2,590	2,793	
4.4. MAESTROS	MAESTRO	4,484	4,747	4,925	5,232	5,570	
4.5. ESCUELAS	ESCUELA	342	333	435	444	475	
5. EDUCACION MEDIA TERMINAL							
5.1. INSCRIPCIONES	ALUMNOS	4,073	4,215	6,670	11,025	12,612	
5.2. EGRESADOS	"	603	1,025	180	1,400 ^{1/}	N.D.	
5.3. GRUPOS	GRUPO	131	107	160	294	334	
5.4. MAESTROS	MAESTRO	294	363	510	930	1,050	
5.5. ESCUELAS	ESCUELA	21	28	36	56	56	
6. EDUCACION MEDIA SUPERIOR (BACHILLERATO)							
6.1. INSCRIPCIONES	ALUMNOS	31,778	34,141	35,613	38,170	40,741	

GOBIERNO DEL ESTADO DE SONORA
CUADRO ESTADISTICO-HISTORICO

BIBLIOTECA
PÚBLICA
SECTOR EDUCACIÓN

C O N C E P T O	UNIDAD DE MEDIDA	C I C L O E S C O L A R					O B S E R V A C I O N E S
		1979 - 80	1980 - 81	1981 - 82	1982 - 83	1983 - 84	
6.2. EGRESADOS	ALUMNOS	6,112	6,014	5,258	10,486	N.D.	
6.3. GRUPOS	GRUPO	748	775	829	842	899	
6.4. MAESTROS	MAESTRO	2,035	2,155	2,200	2,265	2,418	
6.5. ESCUELAS	ESCUELA	114	120	128	127	128	
7. EDUCACION NORMAL							
7.1. INSCRIPCIONES	ALUMNOS	2,374	2,241	2,472	2,503	2,595	
7.2. EGRESADOS	"	954	1,061	658	567 ^{1/}	N.D.	
7.3. GRUPOS	GRUPO	51	50	56	58	62	
7.4. MAESTROS	MAESTRO	98	122	140	153	163	
7.5. ESCUELAS	ESCUELA	4	6	6	7	6	
8. EDUCACION SUPERIOR							
8.1. NUEVO INGRESO A PRIMER GRADO	ALUMNOS	3,759	3,932	4,534	4,867	5,490	
8.2. INSCRIPCIONES	"	11,756	16,124	18,577	21,628	26,120	
8.3. EGRESADOS	"	757	965	1,140	1,570	N.D.	
9. DEMANDA DE SERVICIOS EDUCATIVOS							
9.1. POBLACIÓN DE 5 A 22 AÑOS	PERSONAS	655,212	673,889	695,268	716,354	737,128	

GOBIERNO DEL ESTADO DE SONORA

CUADRO ESTADISTICO-HISTORICO

SECTOR EDUCACIÓN

CONCEPTO	UNIDAD DE MEDIDA	CICLO ESCOLAR					OBSERVACIONES
		1979 - 80	1980 - 81	1981 - 82	1982 - 83	1983 - 84 ^{1/}	
9.2. POBLACIÓN INSCRITA EN TODOS LOS NIVELES E INSTITUCIONES EDUCATIVAS	PERSONAS	480,422	517,417	544,349	582,374	614,709	
9.3. INDICE DE ATENCIÓN	PORCIENTO	73.7	76.7	78.6	81.2	83.3	
9.4. ANALFABETISMO							
9.4.1. POBLACIÓN ANALFABETA DE 15 AÑOS Y MÁS	PERSONAS	N.D.	75,959	74,834	66,332	58,344	

FUENTE DE INFORMACION SECRETARÍA DE EDUCACIÓN PÚBLICA

^{1/} ESTIMACIONES DE INICIO DE CURSOS

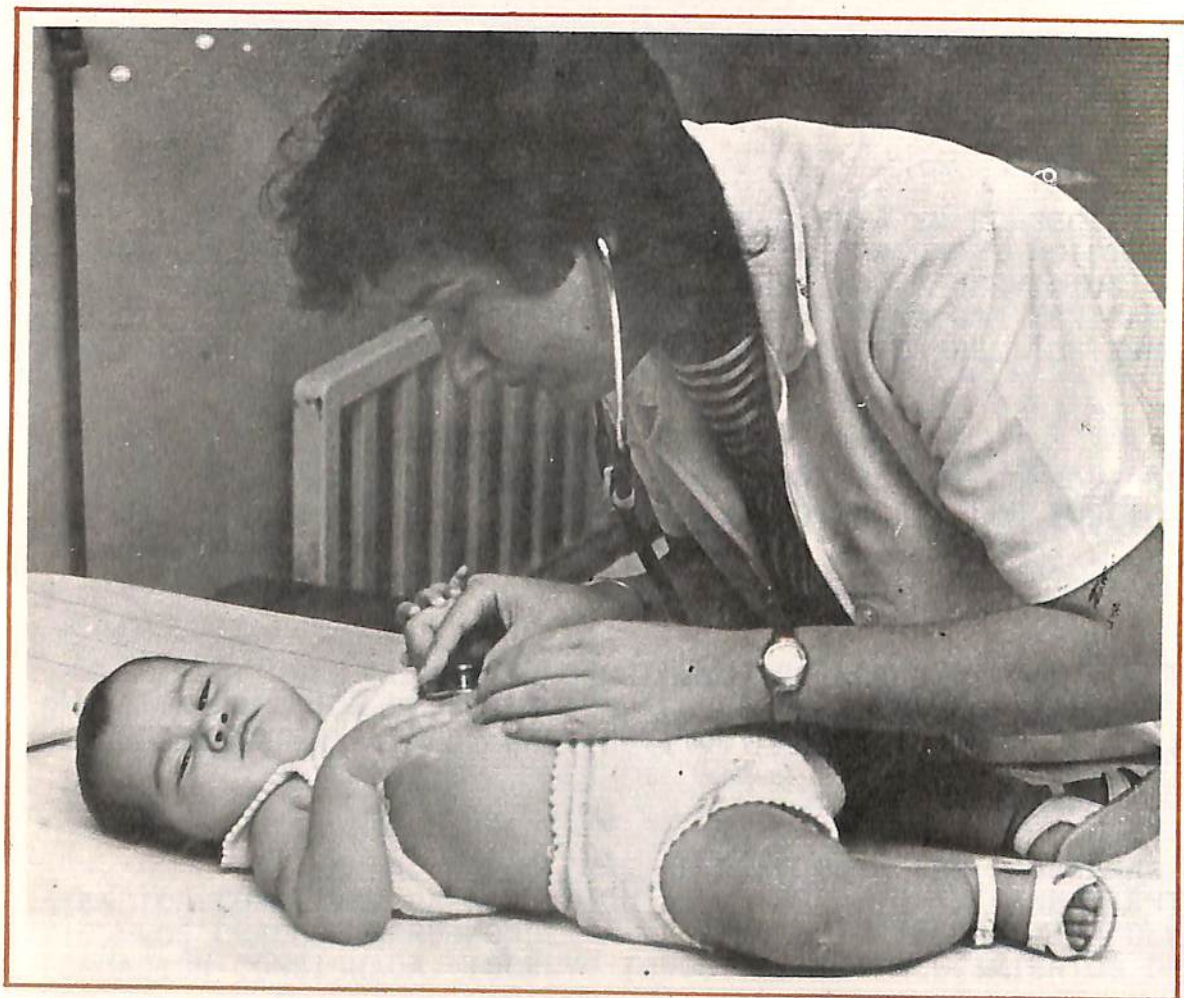

SEGURIDAD SOCIAL
INSTITUTO MEXICANO
DE LOS TRABAJADORES
INSTITUTO DE SEGU-
RIDAD

SECRETARÍA DE SALUD
INSTITUCIÓN SOCIAL Y SE-



ATENCIÓN PREVENTIVA
MEJORA DE LA SALUD
Sector salud y Seguridad social

NOTA INTRODUCTORIA

LA INFORMACIÓN QUE SE PRESENTA EN EL SECTOR SALUD Y SEGURIDAD SOCIAL - ES PROPORCIONADA POR LA SECRETARÍA DE SALUBRIDAD Y ASISTENCIA, EL INSTITUTO MEXICANO DEL SEGURO SOCIAL, EL INSTITUTO DE SEGURIDAD Y SERVICIOS SOCIALES DE LOS TRABAJADORES DEL ESTADO, LA SECRETARÍA DE MARINA, PETRÓLEOS MEXICANOS Y EL INSTITUTO DE SEGURIDAD Y SERVICIOS SOCIALES DE LOS TRABAJADORES DEL GOBIERNO DEL ESTADO.

LA ESTRUCTURA DE LA INFORMACIÓN SE COMPONE DE CUATRO CAPÍTULOS SOBRE - LOS SIGUIENTES RUBROS: ESTADÍSTICAS BÁSICAS, SALUD PÚBLICA, ASISTENCIA SOCIAL Y SEGURIDAD SOCIAL.

EN EL CAPÍTULO PRIMERO, CORRESPONDIENTE A ESTADÍSTICAS BÁSICAS, SE PRESENTA INFORMACIÓN DE POBLACIÓN ASEGURADA Y DERECHOHABIENTE POR INSTITUCIÓN, RECURSOS HUMANOS Y MATERIALES DE LAS INSTITUCIONES DE SALUD PÚBLICA, NATALIDAD Y MORTALIDAD.

EN SALUD PÚBLICA, SE DESGLOSAN LOS PROGRAMAS DE ATENCIÓN PREVENTIVA, - ATENCIÓN CURATIVA, CAPACITACIÓN A LA POBLACIÓN Y SANEAMIENTO Y MEJORAMIENTO DEL MEDIO, LOS CUALES CORRESPONDEN A LA APERTURA PROGRAMÁTICA DEL SECTOR, POR LO QUE LA INFORMACIÓN CONSIGNADA, INCLUYE TODOS LOS ESTABLECIMIENTOS DE SALUD PÚBLICA EN EL ESTADO.

FINALMENTE, EN LOS CAPÍTULOS TERCERO Y CUARTO, CORRESPONDIENTES A ASISTENCIA SOCIAL Y SEGURIDAD SOCIAL, SE PRESENTA INFORMACIÓN DE LOS PROGRAMAS DE PRESTACIONES SOCIALES Y ECONÓMICAS Y PROTECCIÓN AL SALARIO, LOS CUALES SON LLEVADOS A CABO SÓLO POR LAS INSTITUCIONES QUE PRESTAN ESTE SERVICIO.

ESTADÍSTICA DEL ESTADO DE SONORA

CUADRO DE POBLACION Y ASESORADO

PERIODO: 1950 Y 1951

DESCRIPCION	UNIDAD DE MEDIDA	POBLACION			ASESORADO			OBSERVACIONES
		1950	1951	%	1950	1951	%	
G L O S A R I O								
POBLACION DERECHOHABIENTE								
1. PERMANENTES		100,000	100,000	100.00	100,000	100,000	100.00	
2. EVENTUALES		50,000	50,000	100.00	50,000	50,000	100.00	
3. ESTACIONALES DEL CAMPO		25,000	25,000	100.00	25,000	25,000	100.00	
4. PENSIONADOS		15,000	15,000	100.00	15,000	15,000	100.00	
5. FAMILIARES		100,000	100,000	100.00	100,000	100,000	100.00	
TOTAL		290,000	290,000	100.00	290,000	290,000	100.00	

POBLACION DERECHOHABIENTE

ES LA SUMA DE LOS ASEGURADOS PERMANENTES, -
EVENTUALES, ESTACIONALES DEL CAMPO, Y PEN--
SIONADOS Y SUS RESPECTIVOS FAMILIARES.

THE UNIVERSITY OF CHICAGO
DEPARTMENT OF CHEMISTRY
55 EAST LAKE DRIVE
CHICAGO, ILLINOIS 60637

RECEIVED
JAN 15 1964

ES LA CIMA DE LA
EVIDENCIA, ESTE
SIGNIFICADO Y SU

ES UN DOCUMENTO



GOBIERNO DEL ESTADO DE SONORA
CUADRO ESTADISTICO-HISTORICO

133

SECTOR SALUD Y SEGURIDAD SOCIAL

CONCEPTO	UNIDAD DE MEDIDA	PERIODO ANUAL					OBSERVACIONES
		1979	1980	1981	1982	1983 <u>1/</u>	
I. ESTADISTICAS BASICAS							
1. POBLACION DERECHOHABIENTE POR INSTITUCION							
1.1. IMSS	PERSONAS	809,467	673,058	989,963	1,038,708	1,133,430	
1.2. IMSS-COPLAMAR	"	<u>2/</u>	82,534	154,992	165,566	154,568	<u>2/</u> No OPERABA
1.3. ISSSTE	"	104,956	117,001	121,793	157,362	162,862	
1.4. ISSTE-SON	"	40,298	44,523	45,098	52,944	58,828	
1.5. HOSP. SRIA.DE MARINA	"	2,001	-	4,000	4,500	4,833	
1.6. HOSP. PEMEX	"	2,168	-	-	2,732	2,934	
1.7. TOTAL DERECHOHABIENTES	"	958,890	917,116	1,315,846	1,421,812	1,517,455	
2. POBLACION ASEGURADA POR INSTITUCION							
2.1. IMSS	"	222,809	257,386	268,490	267,272	233,588 ^{3/}	<u>3/</u> LA DISMINUCIÓN EN EL NÚMERO DE ASEGURADOS, SE DEBIÓ A LA BAJA EN LOS EMPLEOS EVENTUALES DE LA INDUSTRIA DE LA CONSTRUCCIÓN Y LA AGRICULTURA PRINCIPALMENTE, POR LOS EFECTOS DE LA CRISIS QUE ENFRENTA EL PAÍS.
2.2. ISSSTE	"	30,504	33,777	39,710	46,320	48,420	
2.3. ISSSTE-SON	"	12,738	14,110	15,582	18,291	21,323	
2.4. SECRETARIA DE MARINA	"	588	-	1,212	1,363	1,526	
2.5. PEMEX	"	542	-	-	-	-	
2.6. TOTAL ASEGURADOS	"	267,181	305,273	324,964	333,246	304,857	

FUENTE DE INFORMACION

SERVICIOS COORDINADOS DE SALUD PÚBLICA EN EL ESTADO

1/ INFORMACIÓN A SEPTIEMBRE

GOBIERNO DEL ESTADO DE SONORA

CUADRO ESTADISTICO-HISTORICO

SECTOR SALUD Y SEGURIDAD SOCIAL

CONCEPTO	UNIDAD DE MEDIDA	PERIODO ANUAL					OBSERVACIONES
		1979	1980	1981	1982	1983 <u>1/</u>	
3. RECURSOS HUMANOS DE LAS INSTITUCIONES DE SALUD PUBLICA							
3.1. MÉDICOS	MÉDICOS	1,477	1,574	1,798	2,275	2,421	
3.2. ENFERMERAS	ENFERMERAS	1,256	1,489	1,351	2,648	2,771	
3.3. OTROS	PERSONAS	3,713	4,368	3,879	5,120	5,393	
3.4. TOTAL RECURSOS HUMANOS	"	6,446	7,431	7,028	10,043	10,585	
4. RECURSOS MATERIALES DE LAS INSTITUCIONES DE SALUD PUBLICA							
4.1. CAMAS	CAMAS	2,078	1,878	4,133 ^{4/}	2,779	2,979	4/ SE INCLUYEN CAMAS DE TRÁNSITO
5. ESTABLECIMIENTOS DE SALUD PUBLICA EN EL ESTADO	ESTABLECIMIENTOS	378	388	420	403	443 ^{5/}	5/ SE INCLUYEN LAS UNIDADES IMSS-COPLAMAR
6. NATALIDAD							
6.1. NACIMIENTOS	PERSONAS	51,321	50,147	48,475	50,871	N.D.	
6.2. TASA POR 1 000 HABS.	NACIMIENTOS POR MIL HABITANTES	33.1	33.4	32.7	33.4	N.D.	
7. MORTALIDAD							
7.1. DEFUNCIONES	PERSONAS	9,983	10,148	8,463	9,291	N.D.	

GOBIERNO DEL ESTADO DE SONORA

CUADRO ESTADISTICO-HISTORICO

SECTOR SALUD Y SEGURIDAD SOCIAL

CONCEPTO	UNIDAD DE MEDIDA	PERIODO ANUAL					OBSERVACIONES
		1979	1980	1981	1982	1983 1/	
7.2. TASA POR 1 000 HABS.	DEFUNCIONES POR MIL HABITANTES	6,4	7.0	5.7	6.1	N.D.	
II. SALUD PUBLICA							
1. ATENCION PREVENTIVA							
1.1. CONTROL DE ENFERMEDADES PREVENIBLES - POR VACUNACIÓN	DÓSIS	721,853	1,222,383	1,127,226	1,745,969	1,594,240	
1.2. CONTROL DE ENFERMEDADES TRANSMISIBLES	CONSULTA	409,196	337,084	460,159	659,742	-	
1.3. DETENCIÓN OPORTUNA DE ENFERMEDADES	"	294,064	213,394	219,597	584,592	92,412	
1.4. NUTRICIÓN	RACIONES	359,020	312,984	-	-	499,428 ^{6/}	6/ RACIONES DISTRIBUIDAS POR DIF-SONORA
1.5. CONSULTA A SANOS	CONSULTA	60,707	76,079	68,449	21,081	84,163	
1.6. SALUD MENTAL	"	4,241	5,476	-	-	1,100	
1.7. HIGIENE DEL TRABAJO PREVENCIÓN DE ACCIDENTES	"	43,560	45,867	-	-	-	
1.8. PLANIFICACIÓN FAMILIAR	"	119,698	188,610	160,114	146,892	166,628	
1.9. SALUD BUCAL	APLICACIÓN DE FLÚOR	349,594	168,961	29,545	-	-	

FUENTE DE INFORMACION

SERVICIOS COORDINADOS DE SALUD PÚBLICA EN EL ESTADO

1/ INFORMACIÓN A SEPTIEMBRE

GOBIERNO DEL ESTADO DE SONORA

CUADRO ESTADISTICO-HISTORICO

SECTOR SALUD Y SEGURIDAD SOCIAL

CONCEPTO	UNIDAD DE MEDIDA	PERIODO ANUAL					OBSERVACIONES
		1979	1980	1981	1982	1983 ^{1/}	
2. ATENCION CURATIVA							
2.1. CONSULTA EXTERNA GENERAL	CONSULTA	2,888,136	3,039,790	3,314,702	2,699,523	2,651,273	
2.2. CONSULTA EXTERNA ESPECIALIZADA	"	647,880	707,044	717,525	991,087	442,039	
2.3. HOSPITALIZACIÓN GENERAL	EGRESOS	78,738	78,832	97,046	92,198	79,886	
2.4. HOSPITALIZACIÓN ESPECIALIZADA	"	47,266	50,125	33,592	10,571	1,446	
2.5. REHABILITACIÓN	NO. SESIONES	44,368	48,319	4,633	-	86,665	
2.6. ATENCIÓN A URGENCIAS EMERGENCIAS Y DESASTRES	NO. DE ATENCIONES	292,548	300,260	289,706	329,564	208,789	
3. CAPACITACION A LA POBLACION							
3.1. ORIENTACIÓN E INFORMACIÓN	NO. DE PLÁTICAS	32,776	51,536	-	3,024	15,155	
3.2. EDUCACIÓN PARA LA SALUD	"	2,773	3,073	1,117	-	1,126	
4. SANEAMIENTO Y MEJORAMIENTO DEL MEDIO							
4.1. CONTROL SANITARIO	ÍNSP. SANIT.	74,426	57,412	62,407	42,214	42,559	

FUENTE DE INFORMACION

SERVICIOS COORDINADOS DE SALUD PÚBLICA EN EL ESTADO

^{1/} INFORMACIÓN A SEPTIEMBRE

GOBIERNO DEL ESTADO DE SONORA
CUADRO ESTADISTICO-HISTORICO

137

SECTOR SALUD Y SEGURIDAD SOCIAL

CONCEPTO	UNIDAD DE MEDIDA	PERIODO ANUAL					OBSERVACIONES
		1979	1980	1981	1982	1983 <u>1/</u>	
4.2. PROGRAMA DE OBRAS - DE DESARROLLO COMUNAL		84	97	71	97		
III. ASISTENCIA SOCIAL							
1. PRESTACIONES SOCIALES							
1.1. ASISTENCIA SOCIAL E INTEGRACIÓN FAMILIAR	PLÁTICAS	-	-	600	748	4,199	
1.2. MEJORAMIENTO DE LA COMUNIDAD	"	-	-	1,670	270	-	
1.3. ATENCIÓN A LA INFANCIA	NIÑOS ATENDIDOS	732	801	-	-	4,736	
1.4. ATENCIÓN A LA VEJEZ	ANCIANOS	180	415	-	-	-	
1.5. ADIESTRAMIENTO Y CAPACITACIÓN	CURSOS	-	-	-	227	48	
IV. SEGURIDAD SOCIAL							
1. PRESTACIONES ECONOMICAS							
1.1. PRÉSTAMOS A CORTO PLAZO	OPERACIONES	23,251	24,218	15,506	22,629	16,673	
1.2. PENSIONES Y JUBILACIONES	"	105,534	120,843	-	14,533	144,018	

FUENTE DE INFORMACION

SERVICIOS COORDINADOS DE SALUD PÚBLICA EN EL ESTADO

1/ INFORMACIÓN A SEPTIEMBRE

GOBIERNO DEL ESTADO DE SONORA

CUADRO ESTADISTICO-HISTORICO

SECTOR SALUD Y SEGURIDAD SOCIAL

CONCEPTO	UNIDAD DE MEDIDA	PERIODO ANUAL					OBSERVACIONES
		1979	1980	1981	1982	1983 <u>1/</u>	
1.3. INDEMNIZACIONES GLOBALES	"	1,372	802	702	5,443	750	
1.4. FINIQUITOS	"	194	251	180	-	245	
1.5. ASIGNACIONES FAMILIARES	"	10,122	12,640	-	-	-	
2. PRESTACIONES SOCIALES							
2.1. ASISTENCIA SOCIAL E INTEGRACIÓN FAMILIAR	PLÁTICAS	2,073	2,424	600	-	2,800	
2.2. ADIESTRAMIENTO Y CAPACITACIÓN	CURSOS	-	-	1,079	251	-	
2.3. ATENCIÓN A LA INFANCIA	NIÑOS ATENDIDOS	14,645	15,650	-	675	-	
2.4. ATENCIÓN A LA VEJEZ	ANCIANOS ATENDIDOS	180	415	-	12	-	
3. PROTECCION AL SALARIO							
3.1. CRÉDITO PARA VIVIENDA							
3.1.1. ADQUISICIÓN DE VIVIENDA	OPERACIONES	4	19	12	98	41	
3.1.2. ADQUISICIÓN DE TERRENOS	"	1	-	-	19	14	

FUENTE DE INFORMACION

SERVICIOS COORDINADOS DE SALUD PÚBLICA EN EL ESTADO

1/ INFORMACIÓN A SEPTIEMBRE

GOBIERNO DEL ESTADO DE SONORA

CUADRO ESTADISTICO-HISTORICO

SECTOR SALUD Y SEGURIDAD SOCIAL

CONCEPTO	UNIDAD DE MEDIDA	PERIODO ANUAL					OBSERVACIONES
		1979	1980	1981	1982	1983 <u>1/</u>	
3.1.3. REPARACIÓN, AMPLIACIÓN Y MEJORAS	OPERACIONES	13	-	-	52	22	
3.1.4. RETENCIÓN DE PASIVOS	"	-	1	-	-	-	

FUENTE DE INFORMACION

SERVICIOS COORDINADOS DE SALUD PÚBLICA EN EL ESTADO

1/. INFORMACIÓN A SEPTIEMBRE

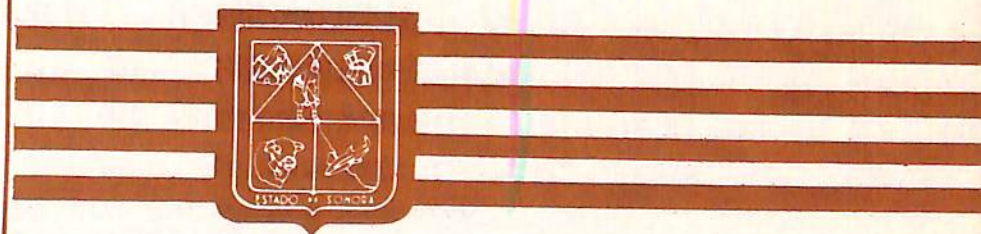

Sector laboral

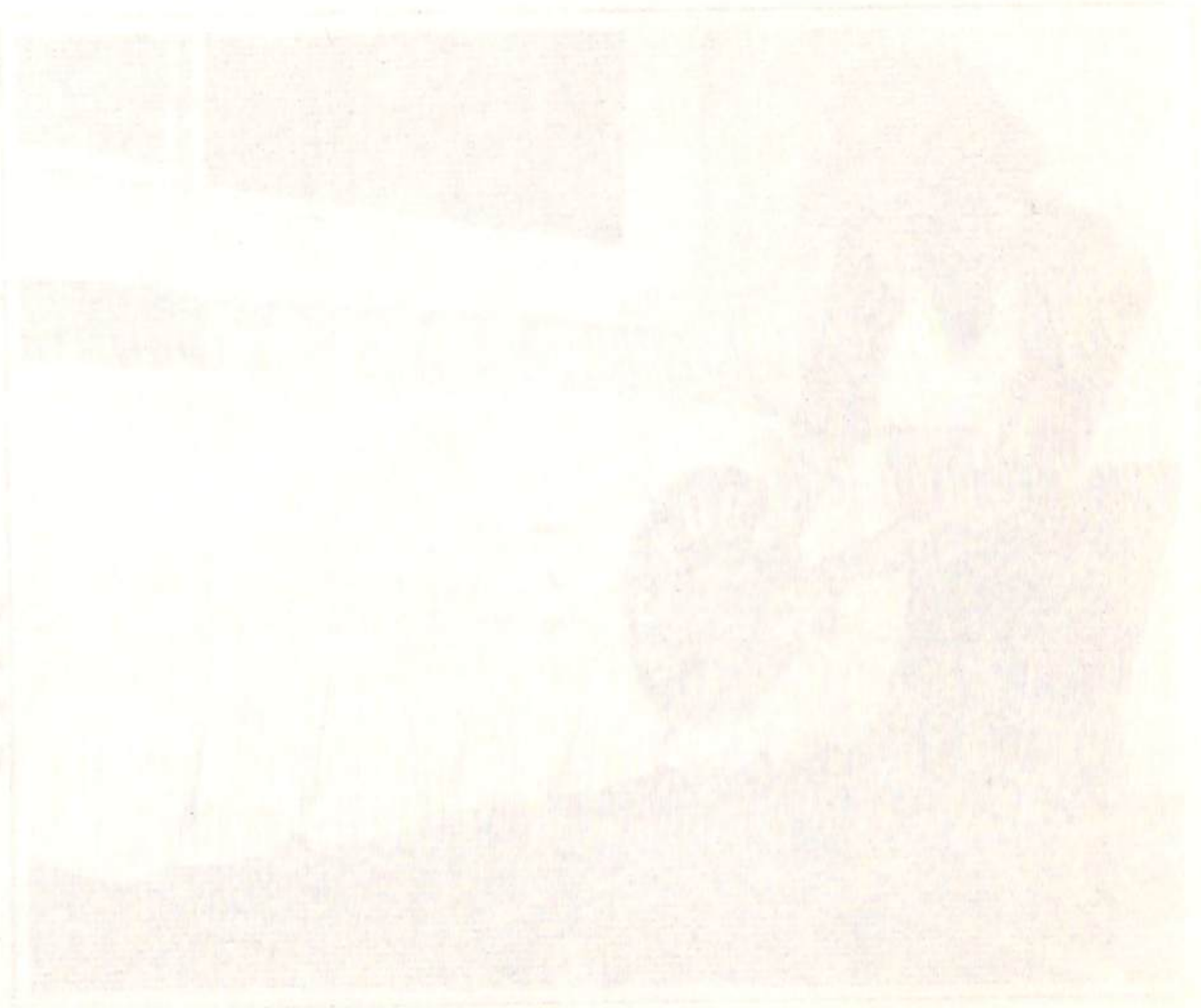

Several lines of extremely faint, illegible text are visible on the left side of the page, appearing as light horizontal bands.

A single line of faint, illegible text is located below the main block of text on the left side.

NOTA INTRODUCTORIA

LA INFORMACIÓN QUE SE PRESENTA EN EL SECTOR LABORAL SE ALIMENTA DE LA ESTADÍSTICA GENERADA POR LA DIRECCIÓN DEL TRABAJO Y PREVISIÓN SOCIAL DEL GOBIERNO DEL ESTADO Y LA SECRETARÍA DEL TRABAJO Y PREVISIÓN SOCIAL DEL GOBIERNO FEDERAL. LA ESTRUCTURA DE LA INFORMACIÓN SE COMPONE DE OCHO CAPÍTULOS SOBRE LOS SIGUIENTES RUBROS: EMPLEO, SERVICIO ESTATAL DEL EMPLEO, RELACIONES LABORALES, CAPACITACIÓN Y ADIESTRAMIENTO, SEGURIDAD E HIGIENE, ORGANIZACIÓN SOCIAL PARA EL TRABAJO, PROTECCIÓN AL SALARIO Y COOPERATIVISMO.

EN EL PRIMER CAPÍTULO, QUE SE REFIERE A EMPLEO, EXISTE UN CAMBIO RESPECTO A LO PUBLICADO EN EL ANEXO ESTADÍSTICO DEL TERCER INFORME. ANTERIORMENTE, LA INFORMACIÓN DE POBLACIÓN ECONÓMICAMENTE ACTIVA PRESENTADA FUE ESTIMADA EN BASE A LOS RESULTADOS PRELIMINARES DEL X CENSO GENERAL DE POBLACIÓN Y VIVIENDA. AHORA SE PROPORCIONA LA INFORMACIÓN ESTIMADA EN BASE A LOS RESULTADOS DEFINITIVOS DE DICHO CENSO.

LA ESTRUCTURA DE LA INFORMACIÓN PRESENTADA DE LOS CAPÍTULOS SEGUNDO - AL SÉPTIMO, CORRESPONDE A LA PUBLICADA EN EL ANEXO ESTADÍSTICO ANTERIOR.

FINALMENTE, EN EL CAPÍTULO OCTAVO CORRESPONDIENTE A COOPERATIVISMO, - SE PRESENTA EL NÚMERO DE SOCIEDADES COOPERATIVAS DE LA ENTIDAD Y EL NÚMERO DE SOCIOS-QUE LA INTEGRAN.

GOBIERNO DEL ESTADO DE SONORA
CUADRO ESTADISTICO-HISTORICO

145

SECTOR LABORAL

CONCEPTO	UNIDAD DE MEDIDA	PERIODO ANUAL					OBSERVACIONES
		1979	1980	1981	1982	1983 <u>1/</u>	
I. EMPLEO							
1. POBLACION TOTAL	PERSONAS	1,465,292	1,513,731	1,562,170	1,612,160	1,663,745	
2. POBLACION ECONOMICAMENTE ACTIVA (P.E.A.)	"	451,460	484,277	503,300	523,388	544,796	
3. POBLACION ECONOMICAMENTE INACTIVA (P.E.I.)	"	506,220	512,564	529,576	547,328	565,675	
4. POBLACION OCUPADA	"	419,919	452,266	489,828	512,968	530,738	
5. POBLACION DESOCUPADA	"	31,541	32,011	13,472	10,420	14,058	
6. GENERACION DE EMPLEOS	"	N.D.	32,347	37,562	23,140	17,770	
7. TASA DE DESEMPLEO	PORCIENTO	7.0	6.6	2.7	2.0	2.6	
8. POBLACION OCUPADA POR SECTORES PROGRAMATICOS							
8.1. AGROPECUARIO	PERSONAS	116,058	114,142	114,590	111,827	111,827	
8.2. PESCA <u>2/</u>	"	10,332	18,000	22,807	23,974	27,574	<u>2/</u> SE CONSIDERA SÓLO LA POBLACIÓN OCUPADA EN LA ACTIVIDAD PESQUERA EXCLUYÉNDOSE LA OCUPADA EN LA INDUSTRIA Y-COMERCIALIZACIÓN
8.3. INDUSTRIA	"	82,084	90,262	109,252	124,763	132,614	
8.4. TURISMO	"	9,140	10,986	12,214	14,926	15,520	
8.5. COMERCIO	"	109,499	113,512	116,265	117,993	119,929	
8.6. COMUNICACIONES Y TRANSPORTES	"	20,996	22,660	22,981	24,074	25,106	

FUENTE DE INFORMACION

DIRECCIÓN DEL TRABAJO Y PREVISIÓN SOCIAL
DELEGACIÓN FEDERAL DEL TRABAJO Y PREVISIÓN SOCIAL

1/ INFORMACIÓN A SEPTIEMBRE

GOBIERNO DEL ESTADO DE SONORA
CUADRO ESTADISTICO-HISTORICO

SECTOR LABORAL

CONCEPTO	UNIDAD DE MEDIDA	PERIODO ANUAL					OBSERVACIONES
		1979	1980	1981	1982	1983 <u>1/</u>	
8.7. ASENTAMIENTOS HUMANOS	PERSONAS	19,637	21,256	22,042	22,819	23,414	
8.8. EDUCACIÓN	"	19,976	22,608	25,500	26,423	27,629	
8.9. SALUD Y SEGURIDAD SOCIAL	"	8,058	9,745	11,297	12,199	12,554	
8.10. FINANCIERO	"	6,299	9,096	10,817	11,001	11,121	
8.11. LABORAL	"	1,074	904	980	1,000	1,004	
8.12. ADMINISTRACIÓN Y DEFENSA	"	16,766	19,095	21,083	21,969	22,446	
8.13. TOTAL POBLACIÓN OCUPADA	"	419,919	452,266	489,828	512,968	530,738	
II. SERVICIO ESTATAL DEL EMPLEO							
1. COLOCACION INDIVIDUAL	"	<u>2/</u>	256	872	575	1,223	<u>2/</u> No EXISTÍA EL SERVICIO
2. CAPACITACION A DESEMPLEADOS	CAPACITADOS		68	176	193	269	
3. ESTUDIOS DE MERCADO DE TRABAJO	ESTUDIOS		0	1	1	1	
4. INSTALACION DE DELEGACIONES MUNICIPALES DE EMPLEO	DELEGACIONES		0	2	2	1	

FUENTE DE INFORMACION DIRECCIÓN DEL TRABAJO Y PREVISIÓN SOCIAL
DELEGACIÓN FEDERAL DE LA SECRETARÍA DEL TRABAJO Y PREVISIÓN SOCIAL

1/ INFORMACIÓN A SEPTIEMBRE

GOBIERNO DEL ESTADO DE SONORA
CUADRO ESTADISTICO-HISTORICO

147

SECTOR LABORAL

CONCEPTO	UNIDAD DE MEDIDA	PERIODO ANUAL					OBSERVACIONES
		1979	1980	1981	1982	1983 <u>1/</u>	
III. RELACIONES LABORALES							
1. SERVICIO PUBLICO DE CONCILIACION	QUEJAS ATENDIDAS	<u>3/</u>	1,003	1,087	3,157	2,589	<u>3/</u> No existía el servicio
2. PROCURADURIA DE LA DEFENSA DEL TRABAJO	DEMANDAS	68	135	154	133	155	
3. INSPECTORIA	INSPECCIONES	429	898	739	918	628	
4. CONCILIACION Y ARBITRAJE							
4.1. DEMANDAS	DEMANDA	628	1,522	1,649	2,210	2,247	
4.2. EMPLAZAMIENTO <u>4/</u>	EMPLAZAMIENTO	298	387	333	746	1,319	<u>4/</u> JURISDICCION LOCAL UNICAMENTE
4.3. LAUDOS	LAUDO	N.D.	251	205	371	303	
IV. CAPACITACION Y ADIESTRAMIENTO							
1. REGISTRO DE COMISIONES MIXTAS	COMISION FORMADA	960	271	1,638	431	213	
2. REGISTRO DE PLANES Y PROGRAMAS							
2.1. PROGRAMAS REGISTRADOS	PROGRAMA	122	230	970	501	349	
2.2. TRABAJADORES BENEFICIADOS <u>5/</u>	TRABAJADORES	9,643	3,490	30,190	114,659	124,166	<u>5/</u> ACUMULADO

FUENTE DE INFORMACION

DIRECCION DEL TRABAJO Y PREVISION SOCIAL
DELEGACION FEDERAL DE LA SECRETARIA DE TRABAJO Y PREVISION SOCIAL

1/ INFORMACION A SEPTIEMBRE

GOBIERNO DEL ESTADO DE SONORA

CUADRO ESTADISTICO-HISTORICO

SECTOR LABORAL

CONCEPTO	UNIDAD DE MEDIDA	PERIODO ANUAL					OBSERVACIONES
		1979	1980	1981	1982	1983 <u>1/</u>	
V. SEGURIDAD E HIGIENE							
1. REGISTRO DE COMISIONES MIXTAS							
1.1. NÚMERO DE COMISIONES FORMADAS	COMISIÓN	370	542	123	40	213	
1.2. TRABAJADORES BENEFICIADOS	TRABAJADORES	9,643	5,542	5,150	9,855	11,274	
VI. ORGANIZACION SOCIAL PARA EL TRABAJO							
1. FORMACION DE COOPERATIVAS	COOPERATIVAS	9	22	40	96	70	
VII. PROTECCION AL SALARIO							
1. TARJETAS CONACURT	TARJETA		259	2,368	1,650	525	
1.1. MONTO DE CRÉDITO	MILLONES DE PESOS			45.7	38.8	51.6	
2. FONACOT							
2.1. FAMILIAS BENEFICIADAS	FAMILIAS			2,600	1,892	2,021	

FUENTE DE INFORMACION

DIRECCIÓN DEL TRABAJO Y PREVISIÓN SOCIAL
DELEGACIÓN FEDERAL DE LA SECRETARÍA DE TRABAJO Y PREVISIÓN SOCIAL.1/ INFORMACIÓN A SEPTIEMBRE

GOBIERNO DEL ESTADO DE SONORA
CUADRO ESTADISTICO-HISTORICO

SECTOR LABORAL

C O N C E P T O	UNIDAD DE MEDIDA	PERIODO ANUAL					OBSERVACIONES
		1979	1980	1981	1982	1983 <u>1/</u>	
VIII. COOPERATIVISMO							
1. SOCIEDADES COOPERATIVAS	COOPERATIVAS	222	231	253	327	632	
2. SOCIOS	PERSONAS	20,704	21,783	23,061	25,927	42,396	

FUENTE DE INFORMACION DIRECCIÓN DE FOMENTO COOPERATIVO. S.F.E.

1/ INFORMACIÓN A SEPTIEMBRE

Publicaciones del
Gobierno del Estado
de Sonora 1979-1985